

UCHWAŁA Nr XXXVIII/333/2013

RADY GMINY SOBKÓW

z dnia 18 grudnia 2013 r

w sprawie uchwalenia budżetu Gminy Sobków na 2014 rok

Na podstawie art. 18 ust. 2 pkt 4, pkt 9 lit. d, i ustawy z dnia 8 marca 1990 r. o samorządzie gminnym (Dz. U. z 2013 r., poz. 594 z późn. zm.) w związku z art. 211, art. 212 ust. 1 pkt 1, 2, 4, 5, 6, 8, 9, 10, ust. 2 pkt 1, art. 214 pkt 1, 2, 3 art. 222 ust. 1, ust. 2 pkt 1, 3, art. 231 ust. 2, art. 235, art. 236, art. 237 ust. 1, ust. 2 pkt 1, 2, 3, art. 258 ust. 1 pkt 1, 2, 3, art. 264 ust. 3 i 4 ustawy z dnia 27 sierpnia 2009 r. o finansach publicznych (Dz. U. z 2013 r., poz. 885 z późn. zm.)

Rada Gminy uchwala, co następuje:

§ 1

Dochody budżetu gminy w wysokości **22.002.583,38 zł,**

z tego:

- a) dochody bieżące 21.627.100,00 zł,
 - b) dochody majątkowe 375.483,38 zł,
- zgodnie z załącznikiem nr 1.

§ 2

1. Wydatki budżetu gminy w wysokości **21.959.880,04zł,**

z tego:

- a) wydatki bieżące 20.169.862,00 zł,
 - b) wydatki majątkowe 1.790.018,04 zł,
- zgodnie z załącznikiem nr 2.

2. Limity wydatków na wieloletnie przedsięwzięcia planowane do poniesienia w roku budżetowym 2014 zgodnie z załącznikiem nr 3.

3. Limity wydatków na inwestycje jednoroczne w roku budżetowym 2014 zgodnie z załącznikiem nr 3a.

4. Wydatki na programy i projekty realizowane ze środków pochodzących z budżetu Unii

Europejskiej oraz innych źródeł zagranicznych, niepodlegających zwrotowi realizowane w roku budżetowym w wysokości 472.974,04 zł,

- a) wydatki bieżące 47.108,00 zł,
- b) wydatki majątkowe 425.866,04zł

zgodnie z załącznikiem nr 4.

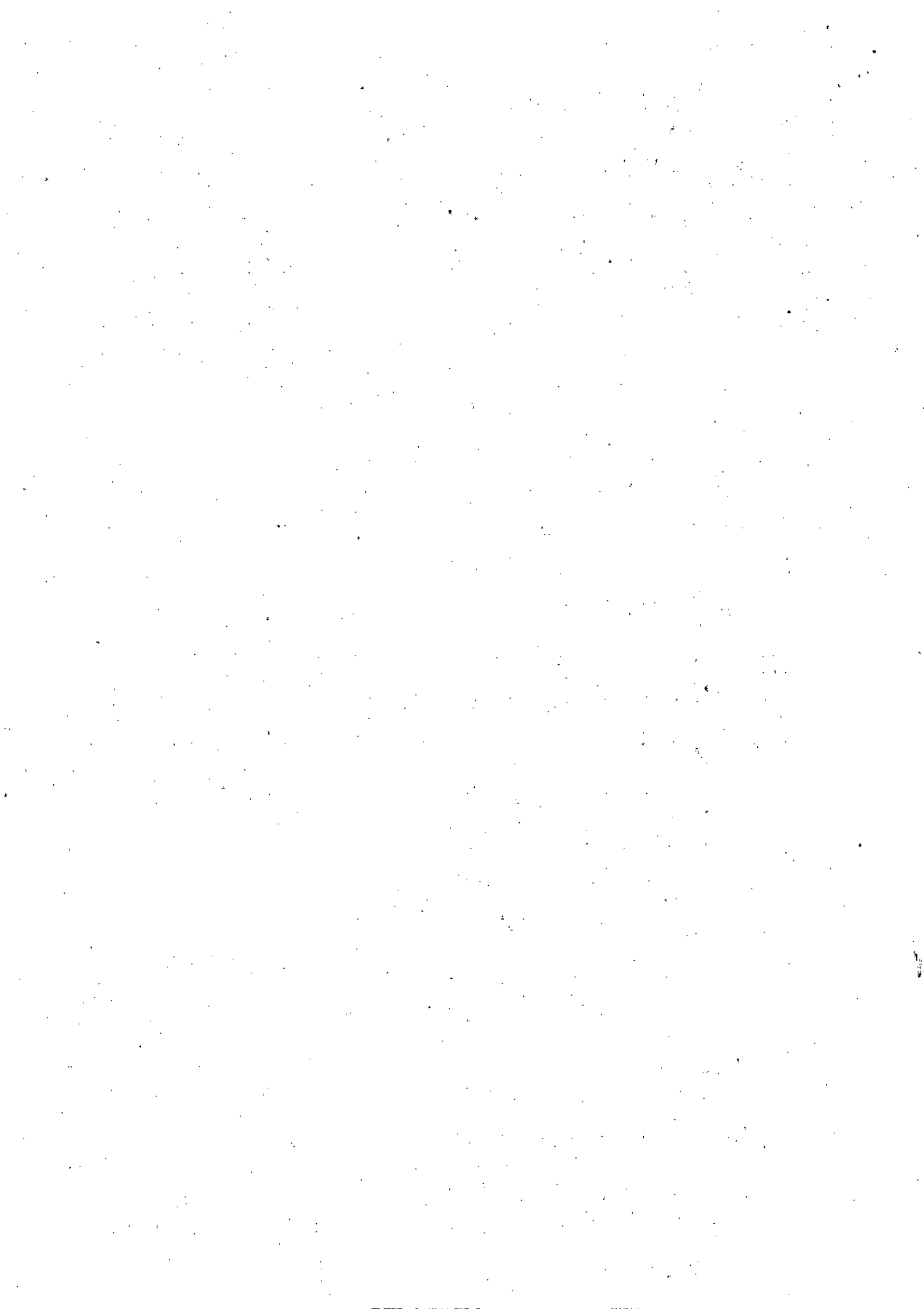

§ 3

1. Nadwyżka budżetu w wysokości 42.703,34 zł z przeznaczeniem na spłatę wcześniej zaciągniętych zobowiązań z tytułu kredytów i pożyczek.
2. Przychody budżetu gminy w wysokości 616.334,77 zł pochodzące z wolnych środków jako nadwyżki środków pieniężnych na rachunku bieżącym budżetu gminy wynikającej z rozliczeń kredytów i pożyczek lat ubiegłych zgodnie z załącznikiem nr 5.
3. Rozchody budżetu w wysokości 659.038,11 zł zgodnie z załącznikiem nr 5a.

§ 4

W budżecie gminy tworzy się rezerwy:

- | | |
|--|----------------|
| 1) ogólną w wysokości | 100.000,00 zł, |
| 2) celową w wysokości | 743.000,00 zł, |
| z przeznaczeniem na: | |
| a) zarządzanie kryzysowe | 43.000,00 zł, |
| b) na bieżące utrzymanie szkół i przedszkoli(dz. 801 rozdz.80195) | 700.000,00 zł |

§ 5

1. Dochody i wydatki związane z realizacją zadań z zakresu administracji rządowej i innych zadań zleconych odrębnymi ustawami, zgodnie z załącznikiem nr 6 i 6a.
2. Dochody i wydatki związane z realizacją zadań z zakresu administracji rządowej realizowanych na podstawie porozumień z organami administracji rządowej, zgodnie z załącznikiem nr 7.
3. Dochody i wydatki związane z realizacją zadań realizowanych na podstawie porozumień (umów) między jednostkami samorządu terytorialnego, zgodnie z załącznikiem nr 8.

§ 6

Ustala się dochody w kwocie 124.000,00zł z tytułu wydawania zezwoleń na sprzedaż napojów alkoholowych oraz wydatki w kwocie 124.000,00 zł na realizację zadań określonych w gminnym programie profilaktyki i rozwiązywania problemów alkoholowych oraz gminnym programie przeciwdziałania narkomanii.

§ 7

Ustala się dochody w kwocie 14.000,00 zł z tytułu opłat pobieranych na podstawie przepisów ustawy z dnia 27 kwietnia 2001 r. Prawo ochrony środowiska (Dz. U. z 2008 r. Nr 25, poz. 150 z późn. zm.) oraz wydatki w kwocie 14.000,00 zł na realizację zadań określonych w ustawie z dnia 27 kwietnia 2001 r. Prawo ochrony środowiska (Dz. U. z 2008r. Nr 25, poz. 150 z późn. zm.)

§ 8

Ustala się dochody w kwocie 350.000,00 zł z tytułu wpływów z opłat za gospodarowanie odpadami komunalnymi i wydatki w kwocie 350.000,00 zł na funkcjonowanie systemu



gospodarowania odpadami komunalnymi.

§ 9

1. Plan dochodów i wydatków w łącznej kwocie dla wydzielonych rachunków jednostek budżetowych: dochody – 285.483,00 zł; wydatki – 285.483,00 zł, zgodnie z załącznikiem nr 9.

2. Plan przychodów i kosztów w łącznej kwocie (zbiorczo), dla samorządowych zakładów budżetowych: przychody – 1.114.164,00 zł, koszty – 1.117.071,00 zł, zgodnie z załącznikiem nr 10.

§ 10

1. Dotacje podmiotowe zgodnie z załącznikiem nr 11.

2. Dotacje celowe zgodnie z załącznikiem nr 12.

3. Dotacje przedmiotowe zgodnie z załącznikiem nr 13.

§ 11

Wydatki w ramach funduszu sołeckiego w wysokości 349.654,26 zł, zgodnie z załącznikiem nr 14.

§ 12

Upoważnia się Wójta Gminy Sobków do:

- 1) dokonywania zmian w planie wydatków w ramach działu klasyfikacji budżetowej,
- 2) dokonywania przeniesień planu wydatków na uposażenia i wynagrodzenia ze stosunku pracy między rozdziałami i paragrafami w ramach działów klasyfikacji budżetowej w budżecie gminy,
- 3) dokonywania zmian w planie wydatków na zadania inwestycyjne roczne w ramach działów,
- 4) lokowania wolnych środków budżetowych na rachunkach bankowych w innych bankach niż bank prowadzący obsługę budżetu gminy,
- 5) przekazania kierownikom jednostek budżetowych uprawnień do dokonywania przeniesień w planie wydatków między paragrafami w zakresie dochodów gromadzonych na wydzielonym rachunku jednostki budżetowej i wydatki nimi finansowane.

§ 13

Wykonanie Uchwały powierza się Wójtowi Gminy Sobków.

§ 14

Uchwała wchodzi w życie z dniem 1 stycznia 2014 roku i podlega publikacji w Dzienniku Urzędowym Województwa Świętokrzyskiego oraz wywieszeniu na tablicy ogłoszeń Urzędu Gminy.

Przewodniczący
Rady Gminy
Stanisław Szlembarski

Sobków, dnia 10.12.2013 r.

Uzasadnienie do Uchwały Nr XXXVIII/333/2013 Rady Gminy Sobków z dnia 18 grudnia 2013r w sprawie uchwalenia budżetu Gminy Sobków na 2014 rok

Dochody zostały zwiększone o kwotę 2.248,38zł, z tego:

w dziale 921 rozdz. 92105 o kwotę 2.248,38 zł, z tego: § 6207 o kwotę 1.686,28 zł, § 6209 o kwotę 562,10 zł z tytułu dofinansowania zadania inwestycyjnego "Promocja sportu i rekreacji wśród dzieci i młodzieży poprzez doposażenie placu zabaw w miejsc. Mokrsko Dolne" na podstawie umowy z Województwem Świętokrzyskim Nr 00146-6173-SW1300415/13 z dnia 30 września 2013 r.

Wydatki zostały zwiększone o kwotę 9.800,00 zł, z tego:

w dziale 921 rozdz. 92105 o kwotę 9.800,00 zł, z tego: § 6050 o kwotę 2.305,39 zł, § 6057 o kwotę 5.620,95 zł, § 6059 o kwotę 1.873,66 zł na realizację zadania inwestycyjnego "Promocja sportu i rekreacji wśród dzieci i młodzieży poprzez doposażenie placu zabaw w miejsc. Mokrsko Dolne".

W wyniku powyższych zmian, wynik budżetu stanowi nadwyżkę w wysokości 42.703,34 zł, która zostanie przeznaczona na spłatę wcześniej zaciągniętych zobowiązań z tytułu kredytów i pożyczek.

Przychody budżetu w kwocie 616.334,77 zł pochodzące z wolnych środków.

Przewodniczący
Rady Gminy
Stanisław Szlembarski
Stanisław Szlembarski

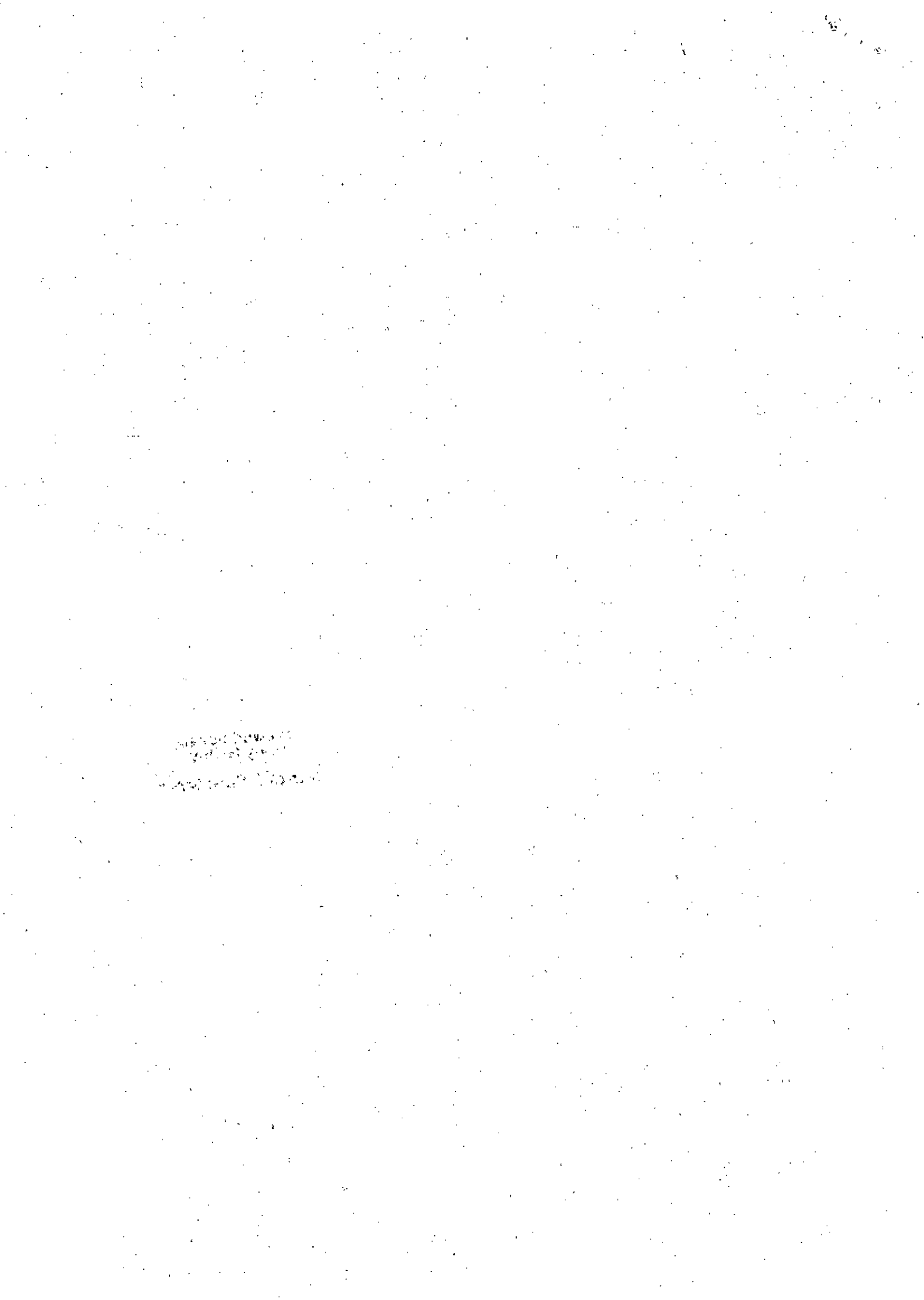

**Załącznik Nr 1 do Uchwały Nr XXXVIII/333/2013 Rady Gminy Sobków z dnia
18 grudnia 2013 r.**

w złotych

Dział	Rozdział	§	Nazwa	Plan ogółem
1	2	3	4	5
bieżące				
010			Rolnictwo i łowiectwo	2 500,00
			w tym z tytułu dotacji i środków na finansowanie wydatków na realizację zadań finansowanych z udziałem środków, o których mowa w art. 5 ust. 1 pkt 2 i 3	0,00
	01095		Pozostała działalność	2 500,00
			w tym z tytułu dotacji i środków na finansowanie wydatków na realizację zadań finansowanych z udziałem środków, o których mowa w art. 5 ust. 1 pkt 2 i 3	0,00
		0750	Dochody z najmu i dzierżawy składników majątkowych Skarbu Państwa, jednostek samorządu terytorialnego lub innych jednostek zaliczanych do sektora finansów publicznych oraz innych umów o podobnym charakterze	2 500,00
700			Gospodarka mieszkaniowa	79 975,00
			w tym z tytułu dotacji i środków na finansowanie wydatków na realizację zadań finansowanych z udziałem środków, o których mowa w art. 5 ust. 1 pkt 2 i 3	0,00
	70005		Gospodarka gruntami i nieruchomościami	79 975,00
			w tym z tytułu dotacji i środków na finansowanie wydatków na realizację zadań finansowanych z udziałem środków, o których mowa w art. 5 ust. 1 pkt 2 i 3	0,00
		0470	Wpływy z opłat za trwały zarząd, użytkowanie, służebność i użytkowanie wieczyste nieruchomości	4 975,00
		0750	Dochody z najmu i dzierżawy składników majątkowych Skarbu Państwa, jednostek samorządu terytorialnego lub innych jednostek zaliczanych do sektora finansów publicznych oraz innych umów o podobnym charakterze	75 000,00
710			Działalność usługowa	2 000,00
			w tym z tytułu dotacji i środków na finansowanie wydatków na realizację zadań finansowanych z udziałem środków, o których mowa w art. 5 ust. 1 pkt 2 i 3	0,00
	71035		Cmentarze	2 000,00
			w tym z tytułu dotacji i środków na finansowanie wydatków na realizację zadań finansowanych z udziałem środków, o których mowa w art. 5 ust. 1 pkt 2 i 3	0,00
		2020	Dotacje celowe otrzymane z budżetu państwa na zadania bieżące realizowane przez gminę na podstawie porozumień z organami administracji rządowej	2 000,00
750			Administracja publiczna	108 391,00
			w tym z tytułu dotacji i środków na finansowanie wydatków na realizację zadań finansowanych z udziałem środków, o których mowa w art. 5 ust. 1 pkt 2 i 3	0,00
	75011		Urzędy wojewódzkie	58 391,00

			w tym z tytułu dotacji i środków na finansowanie wydatków na realizację zadań finansowanych z udziałem środków, o których mowa w art. 5 ust. 1 pkt 2 i 3	0,00
		2010	Dotacje celowe otrzymane z budżetu państwa na realizację zadań bieżących z zakresu administracji rządowej oraz innych zadań zleconych gminie (związkom gmin) ustawami	58 391,00
	75095		Pozostała działalność	50 000,00
			w tym z tytułu dotacji i środków na finansowanie wydatków na realizację zadań finansowanych z udziałem środków, o których mowa w art. 5 ust. 1 pkt 2 i 3	0,00
		0830	Wpływy z usług	50 000,00
751			Urzędy naczelnych organów władzy państwowej, kontroli i ochrony prawa oraz sądownictwa	1 458,00
			w tym z tytułu dotacji i środków na finansowanie wydatków na realizację zadań finansowanych z udziałem środków, o których mowa w art. 5 ust. 1 pkt 2 i 3	0,00
	75101		Urzędy naczelnych organów władzy państwowej, kontroli i ochrony prawa	1 458,00
			w tym z tytułu dotacji i środków na finansowanie wydatków na realizację zadań finansowanych z udziałem środków, o których mowa w art. 5 ust. 1 pkt 2 i 3	0,00
		2010	Dotacje celowe otrzymane z budżetu państwa na realizację zadań bieżących z zakresu administracji rządowej oraz innych zadań zleconych gminie (związkom gmin) ustawami	1 458,00
756			Dochody od osób prawnych, od osób fizycznych i od innych jednostek nieposiadających osobowości prawnej oraz wydatki związane z ich poborem	5 530 665,00
			w tym z tytułu dotacji i środków na finansowanie wydatków na realizację zadań finansowanych z udziałem środków, o których mowa w art. 5 ust. 1 pkt 2 i 3	0,00
	75601		Wpływy z podatku dochodowego od osób fizycznych	1 000,00
			w tym z tytułu dotacji i środków na finansowanie wydatków na realizację zadań finansowanych z udziałem środków, o których mowa w art. 5 ust. 1 pkt 2 i 3	0,00
		0350	Podatek od działalności gospodarczej osób fizycznych, opłacany w formie karty podatkowej	1 000,00
	75615		Wpływy z podatku rolnego, podatku leśnego, podatku od czynności cywilnoprawnych, podatków i opłat lokalnych od osób prawnych i innych jednostek organizacyjnych	1 141 500,00
			w tym z tytułu dotacji i środków na finansowanie wydatków na realizację zadań finansowanych z udziałem środków, o których mowa w art. 5 ust. 1 pkt 2 i 3	0,00
		0310	Podatek od nieruchomości	1 052 800,00
		0320	Podatek rolny	31 100,00
		0330	Podatek leśny	49 100,00
		0340	Podatek od środków transportowych	8 500,00
	75616		Wpływy z podatku rolnego, podatku leśnego, podatku od spadków i darowizn, podatku od czynności cywilno-prawnych oraz podatków i opłat lokalnych od osób fizycznych	829 800,00
			w tym z tytułu dotacji i środków na finansowanie wydatków na realizację zadań finansowanych z udziałem środków, o których mowa w art. 5 ust. 1 pkt 2 i 3	0,00
		0310	Podatek od nieruchomości	263 000,00
		0320	Podatek rolny	352 500,00

		0330	Podatek leśny	26 300,00
		0340	Podatek od środków transportowych	117 500,00
		0360	Podatek od spadków i darowizn	10 000,00
		0430	Wpływy z opłaty targowej	500,00
		0500	Podatek od czynności cywilnoprawnych	60 000,00
	75618		Wpływy z innych opłat stanowiących dochody jednostek samorządu terytorialnego na podstawie ustaw	731 000,00
			w tym z tytułu dotacji i środków na finansowanie wydatków na realizację zadań finansowanych z udziałem środków, o których mowa w art. 5 ust. 1 pkt 2 i 3	0,00
		0410	Wpływy z opłaty skarbowej	24 000,00
		0460	Wpływy z opłaty eksploatacyjnej	230 000,00
		0480	Wpływy z opłat za zezwolenia na sprzedaż alkoholu	124 000,00
		0490	Wpływy z innych lokalnych opłat pobieranych przez jednostki samorządu terytorialnego na podstawie odrębnych ustaw	353 000,00
	75621		Udziały gmin w podatkach stanowiących dochód budżetu państwa	2 827 365,00
			w tym z tytułu dotacji i środków na finansowanie wydatków na realizację zadań finansowanych z udziałem środków, o których mowa w art. 5 ust. 1 pkt 2 i 3	0,00
		0010	Podatek dochodowy od osób fizycznych	2 817 365,00
		0020	Podatek dochodowy od osób prawnych	10 000,00
758			Różne rozliczenia	12 718 677,00
			w tym z tytułu dotacji i środków na finansowanie wydatków na realizację zadań finansowanych z udziałem środków, o których mowa w art. 5 ust. 1 pkt 2 i 3	0,00
	75801		Część oświatowa subwencji ogólnej dla jednostek samorządu terytorialnego	7 788 827,00
			w tym z tytułu dotacji i środków na finansowanie wydatków na realizację zadań finansowanych z udziałem środków, o których mowa w art. 5 ust. 1 pkt 2 i 3	0,00
		2920	Subwencje ogólne z budżetu państwa	7 788 827,00
	75807		Część wyrównawcza subwencji ogólnej dla gmin	4 756 163,00
			w tym z tytułu dotacji i środków na finansowanie wydatków na realizację zadań finansowanych z udziałem środków, o których mowa w art. 5 ust. 1 pkt 2 i 3	0,00
		2920	Subwencje ogólne z budżetu państwa	4 756 163,00
	75831		Część równoważąca subwencji ogólnej dla gmin	173 687,00
			w tym z tytułu dotacji i środków na finansowanie wydatków na realizację zadań finansowanych z udziałem środków, o których mowa w art. 5 ust. 1 pkt 2 i 3	0,00
		2920	Subwencje ogólne z budżetu państwa	173 687,00
801			Oświata i wychowanie	53 340,00
			w tym z tytułu dotacji i środków na finansowanie wydatków na realizację zadań finansowanych z udziałem środków, o których mowa w art. 5 ust. 1 pkt 2 i 3	0,00
	80101		Szkoły podstawowe	9 310,00
			w tym z tytułu dotacji i środków na finansowanie wydatków na realizację zadań finansowanych z udziałem środków, o których mowa w art. 5 ust. 1 pkt 2 i 3	0,00

		0750	Dochody z najmu i dzierżawy składników majątkowych Skarbu Państwa, jednostek samorządu terytorialnego lub innych jednostek zaliczanych do sektora finansów publicznych oraz innych umów o podobnym charakterze	4 700,00
		0830	Wpływy z usług	1 550,00
		0970	Wpływy z różnych dochodów	3 060,00
	80104		Przedszkola	31 860,00
			w tym z tytułu dotacji i środków na finansowanie wydatków na realizację zadań finansowanych z udziałem środków, o których mowa w art. 5 ust. 1 pkt 2 i 3	0,00
		0690	Wpływy z różnych opłat	31 860,00
	80110		Gimnazja	12 170,00
			w tym z tytułu dotacji i środków na finansowanie wydatków na realizację zadań finansowanych z udziałem środków, o których mowa w art. 5 ust. 1 pkt 2 i 3	0,00
		0750	Dochody z najmu i dzierżawy składników majątkowych Skarbu Państwa, jednostek samorządu terytorialnego lub innych jednostek zaliczanych do sektora finansów publicznych oraz innych umów o podobnym charakterze	11 000,00
		0970	Wpływy z różnych dochodów	1 170,00
852			Pomoc społeczna	3 116 094,00
			w tym z tytułu dotacji i środków na finansowanie wydatków na realizację zadań finansowanych z udziałem środków, o których mowa w art. 5 ust. 1 pkt 2 i 3	0,00
	85202		Domy pomocy społecznej	6 000,00
			w tym z tytułu dotacji i środków na finansowanie wydatków na realizację zadań finansowanych z udziałem środków, o których mowa w art. 5 ust. 1 pkt 2 i 3	0,00
		0970	Wpływy z różnych dochodów	6 000,00
	85212		Świadczenia rodzinne, świadczenia z funduszu alimentacyjnego oraz składki na ubezpieczenia emerytalne i rentowe z ubezpieczenia społecznego	2 931 743,00
			w tym z tytułu dotacji i środków na finansowanie wydatków na realizację zadań finansowanych z udziałem środków, o których mowa w art. 5 ust. 1 pkt 2 i 3	0,00
		0920	Pozostałe odsetki	2 000,00
		0970	Wpływy z różnych dochodów	2 500,00
		0980	Wpływy z tytułu zwrotów wypłaconych świadczeń z funduszu alimentacyjnego	15 000,00
		2010	Dotacje celowe otrzymane z budżetu państwa na realizację zadań bieżących z zakresu administracji rządowej oraz innych zadań zleconych gminie (związkom gmin) ustawami	2 907 243,00
		2910	Wpływy ze zwrotów dotacji oraz płatności, w tym wykorzystanych niezgodnie z przeznaczeniem lub wykorzystanych z naruszeniem procedur, o których mowa w art. 184 ustawy, pobranych nienależnie lub w nadmiernej wysokości	5 000,00
	85213		Składki na ubezpieczenie zdrowotne opłacane za osoby pobierające niektóre świadczenia z pomocy społecznej, niektóre świadczenia rodzinne oraz za osoby uczestniczące w zajęciach w centrum integracji społecznej.	30 141,00
			w tym z tytułu dotacji i środków na finansowanie wydatków na realizację zadań finansowanych z udziałem środków, o których mowa w art. 5 ust. 1 pkt 2 i 3	0,00

		2010	Dotacje celowe otrzymane z budżetu państwa na realizację zadań bieżących z zakresu administracji rządowej oraz innych zadań zleconych gminie (związkom gmin) ustawami	22 149,00
		2030	Dotacje celowe otrzymane z budżetu państwa na realizację własnych zadań bieżących gmin (związków gmin)	7 992,00
	85214		Zasiłki i pomoc w naturze oraz składki na ubezpieczenia emerytalne i rentowe	13 868,00
			w tym z tytułu dotacji i środków na finansowanie wydatków na realizację zadań finansowanych z udziałem środków, o których mowa w art. 5 ust. 1 pkt 2 i 3	0,00
		2030	Dotacje celowe otrzymane z budżetu państwa na realizację własnych zadań bieżących gmin (związków gmin)	13 868,00
	85216		Zasiłki stałe	56 901,00
			w tym z tytułu dotacji i środków na finansowanie wydatków na realizację zadań finansowanych z udziałem środków, o których mowa w art. 5 ust. 1 pkt 2 i 3	0,00
		2030	Dotacje celowe otrzymane z budżetu państwa na realizację własnych zadań bieżących gmin (związków gmin)	56 901,00
	85219		Ośrodki pomocy społecznej	42 246,00
			w tym z tytułu dotacji i środków na finansowanie wydatków na realizację zadań finansowanych z udziałem środków, o których mowa w art. 5 ust. 1 pkt 2 i 3	0,00
		2030	Dotacje celowe otrzymane z budżetu państwa na realizację własnych zadań bieżących gmin (związków gmin)	42 246,00
	85228		Usługi opiekuńcze i specjalistyczne usługi opiekuńcze	10 600,00
			w tym z tytułu dotacji i środków na finansowanie wydatków na realizację zadań finansowanych z udziałem środków, o których mowa w art. 5 ust. 1 pkt 2 i 3	0,00
		0830	Wpływy z usług	1 000,00
		2010	Dotacje celowe otrzymane z budżetu państwa na realizację zadań bieżących z zakresu administracji rządowej oraz innych zadań zleconych gminie (związkom gmin) ustawami	9 600,00
	85295		Pozostała działalność	24 595,00
			w tym z tytułu dotacji i środków na finansowanie wydatków na realizację zadań finansowanych z udziałem środków, o których mowa w art. 5 ust. 1 pkt 2 i 3	0,00
		2030	Dotacje celowe otrzymane z budżetu państwa na realizację własnych zadań bieżących gmin (związków gmin)	24 595,00
900			Gospodarka komunalna i ochrona środowiska	14 000,00
			w tym z tytułu dotacji i środków na finansowanie wydatków na realizację zadań finansowanych z udziałem środków, o których mowa w art. 5 ust. 1 pkt 2 i 3	0,00
	90019		Wpływy i wydatki związane z gromadzeniem środków z opłat i kar za korzystanie ze środowiska	14 000,00
			w tym z tytułu dotacji i środków na finansowanie wydatków na realizację zadań finansowanych z udziałem środków, o których mowa w art. 5 ust. 1 pkt 2 i 3	0,00
		0690	Wpływy z różnych opłat	14 000,00

		bieżące razem:	21 627 100,00
		w tym z tytułu dotacji i środków na finansowanie wydatków na realizację zadań finansowanych z udziałem środków, o których mowa w art. 5 ust. 1 pkt 2 i 3	0,00

majątkowe			
010		Rolnictwo i łowiectwo	18 000,00
		w tym z tytułu dotacji i środków na finansowanie wydatków na realizację zadań finansowanych z udziałem środków, o których mowa w art. 5 ust. 1 pkt 2 i 3	0,00
	01095	Pozostała działalność	18 000,00
		w tym z tytułu dotacji i środków na finansowanie wydatków na realizację zadań finansowanych z udziałem środków, o których mowa w art. 5 ust. 1 pkt 2 i 3	0,00
		0770 Wpłaty z tytułu odpłatnego nabycia prawa własności oraz prawa użytkowania wieczystego nieruchomości	18 000,00
700		Gospodarka mieszkaniowa	90 000,00
		w tym z tytułu dotacji i środków na finansowanie wydatków na realizację zadań finansowanych z udziałem środków, o których mowa w art. 5 ust. 1 pkt 2 i 3	0,0
	70005	Gospodarka gruntami i nieruchomościami	90 000,00
		w tym z tytułu dotacji i środków na finansowanie wydatków na realizację zadań finansowanych z udziałem środków, o których mowa w art. 5 ust. 1 pkt 2 i 3	0,00
		0770 Wpłaty z tytułu odpłatnego nabycia prawa własności oraz prawa użytkowania wieczystego nieruchomości	90 000,00
720		Informatyka	185 000,00
		w tym z tytułu dotacji i środków na finansowanie wydatków na realizację zadań finansowanych z udziałem środków, o których mowa w art. 5 ust. 1 pkt 2 i 3	185 000,00
	72095	Pozostała działalność	185 000,00
		w tym z tytułu dotacji i środków na finansowanie wydatków na realizację zadań finansowanych z udziałem środków, o których mowa w art. 5 ust. 1 pkt 2 i 3	185 000,00
		6207 Dotacje celowe w ramach programów finansowanych z udziałem środków europejskich oraz środków, o których mowa w art.5 ust.1 pkt. 3 oraz ust. 3 pkt 5 i 6 ustawy, lub płatności w ramach budżetu środków europejskich	185 000,00
921		Kultura i ochrona dziedzictwa narodowego	82 483,38
		w tym z tytułu dotacji i środków na finansowanie wydatków na realizację zadań finansowanych z udziałem środków, o których mowa w art. 5 ust. 1 pkt 2 i 3	82 483,38
	92105	Pozostałe zadania w zakresie kultury	82 483,38
		w tym z tytułu dotacji i środków na finansowanie wydatków na realizację zadań finansowanych z udziałem środków, o których mowa w art. 5 ust. 1 pkt 2 i 3	82 483,38
		6207 Dotacje celowe w ramach programów finansowanych z udziałem środków europejskich oraz środków, o których mowa w art.5 ust.1 pkt. 3 oraz ust. 3 pkt 5 i 6 ustawy, lub płatności w ramach budżetu środków europejskich	53 899,28

		6209	Dotacje celowe w ramach programów finansowanych z udziałem środków europejskich oraz środków, o których mowa w art.5 ust.1 pkt. 3 oraz ust. 3 pkt 5 i 6 ustawy, lub płatności w ramach budżetu środków europejskich	28 584,10
majątkowe razem:				375 483,38
			w tym z tytułu dotacji i środków na finansowanie wydatków na realizację zadań finansowanych z udziałem środków, o których mowa w art. 5 ust. 1 pkt 2 i 3	267 483,38

Ogółem:				22 002 583,38
			w tym z tytułu dotacji i środków na finansowanie wydatków na realizację zadań finansowanych z udziałem środków, o których mowa w art. 5 ust. 1 pkt 2 i 3	267 483,38

(* kol 2 do wykorzystania fakultatywnego)

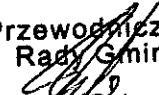
Przewodniczący
Rady Gminy

Stanisław Szlembariski

THE UNIVERSITY OF
MICHIGAN LIBRARY
ANN ARBOR, MICHIGAN

Załącznik Nr 2 do Uchwały Nr XXXVIII/333/2013 Rady Gminy Sobków z dnia 18 grudnia 2013 r.

Dział	Rozdział	§	Nazwa	Plan	Z tego													
					Wydatki bieżące	z tego:										Wydatki majątkowe	z tego:	
						wydatki jednostek budżetowych,	z tego:		dotacje na zadania bieżące	świadczenia na rzecz osób fizycznych;	wydatki na programy finansowane z udziałem środków, o których mowa w art. 5 ust. 1 pkt 2 i 3	wypłaty z tytułu poręczeń i gwarancji	obsługa długu	inwestycje i zakupy inwestycyjne	w tym:			
							wynagrodzenia i składki od nich naliczane	wydatki związane z realizacją ich statutowych zadań;							na programy finansowane z udziałem środków, o których mowa w art. 5 ust. 1 pkt 2 i 3,		zakup i objęcie akcji i udziałów oraz wniesienie wkładów do spółek prawa handlowego.	
1	2	3	4	5	6	7	8	9	10	11	12	13	14	15	16	17	18	
010			Rolnictwo i leśnictwo	364 800,00	34 800,00	34 800,00	0,00	34 800,00	0,00	0,00	0,00	0,00	0,00	0,00	330 000,00	330 000,00	0,00	0,00
	01010		Infrastruktura wodociągowa i sanitacyjna wsi	330 000,00	0,00	0,00	0,00	0,00	0,00	0,00	0,00	0,00	0,00	0,00	330 000,00	330 000,00	0,00	0,00
		6050	Wydatki inwestycyjne jednostek budżetowych	330 000,00	0,00	0,00	0,00	0,00	0,00	0,00	0,00	0,00	0,00	0,00	330 000,00	330 000,00	0,00	0,00
	01030		Izby rolnicze	7 800,00	7 800,00	7 800,00	0,00	7 800,00	0,00	0,00	0,00	0,00	0,00	0,00	0,00	0,00	0,00	0,00
		2850	Wpłaty gmin na rzecz izb rolniczych w wysokości 2% uzyskanych wpływów z podatku rolnego	7 800,00	7 800,00	7 800,00	0,00	7 800,00	0,00	0,00	0,00	0,00	0,00	0,00	0,00	0,00	0,00	0,00
	01078		Usunięcie skutków klęsk żywiołowych	7 000,00	7 000,00	7 000,00	0,00	7 000,00	0,00	0,00	0,00	0,00	0,00	0,00	0,00	0,00	0,00	0,00
		4210	Zakup materiałów i wyposażenia	1 500,00	1 500,00	1 500,00	0,00	1 500,00	0,00	0,00	0,00	0,00	0,00	0,00	0,00	0,00	0,00	0,00
		4300	Zakup usług pozostałych	5 500,00	5 500,00	5 500,00	0,00	5 500,00	0,00	0,00	0,00	0,00	0,00	0,00	0,00	0,00	0,00	0,00
	01095		Pozostała działalność	20 000,00	20 000,00	20 000,00	0,00	20 000,00	0,00	0,00	0,00	0,00	0,00	0,00	0,00	0,00	0,00	0,00
		4300	Zakup usług pozostałych	20 000,00	20 000,00	20 000,00	0,00	20 000,00	0,00	0,00	0,00	0,00	0,00	0,00	0,00	0,00	0,00	0,00
600			Transport i łączność	1 040 850,00	413 029,00	412 964,00	70 991,00	341 973,00	0,00	65,00	0,00	0,00	0,00	0,00	627 621,00	627 621,00	0,00	0,00
	60004		Lokalny transport zbiorowy	1 000,00	1 000,00	1 000,00	0,00	1 000,00	0,00	0,00	0,00	0,00	0,00	0,00	0,00	0,00	0,00	0,00
		4210	Zakup materiałów i wyposażenia	1 000,00	1 000,00	1 000,00	0,00	1 000,00	0,00	0,00	0,00	0,00	0,00	0,00	0,00	0,00	0,00	0,00
	60014		Drogi publiczne powiatowe	320 000,00	0,00	0,00	0,00	0,00	0,00	0,00	0,00	0,00	0,00	0,00	320 000,00	320 000,00	0,00	0,00
		6300	Dotacja celowa na pomoc finansową udzielaną między jednostkami samorządu terytorialnego na dofinansowanie własnych zadań inwestycyjnych i zakupów inwestycyjnych	320 000,00	0,00	0,00	0,00	0,00	0,00	0,00	0,00	0,00	0,00	0,00	320 000,00	320 000,00	0,00	0,00
	60016		Drogi publiczne gminne	264 287,00	119 031,00	119 031,00	17 431,00	101 600,00	0,00	0,00	0,00	0,00	0,00	0,00	145 266,00	145 266,00	0,00	0,00
		4110	Składki na ubezpieczenia społeczne	1 877,00	1 877,00	1 877,00	1 877,00	0,00	0,00	0,00	0,00	0,00	0,00	0,00	0,00	0,00	0,00	0,00
		4120	Składki na Fundusz Pracy	554,00	554,00	554,00	554,00	0,00	0,00	0,00	0,00	0,00	0,00	0,00	0,00	0,00	0,00	0,00
		4170	Wynagrodzenia bezusobowe	15 000,00	15 000,00	15 000,00	15 000,00	0,00	0,00	0,00	0,00	0,00	0,00	0,00	0,00	0,00	0,00	0,00
		4210	Zakup materiałów i wyposażenia	30 000,00	30 000,00	30 000,00	0,00	30 000,00	0,00	0,00	0,00	0,00	0,00	0,00	0,00	0,00	0,00	0,00
		4270	Zakup usług remontowych	11 600,00	11 600,00	11 600,00	0,00	11 600,00	0,00	0,00	0,00	0,00	0,00	0,00	0,00	0,00	0,00	0,00
		4300	Zakup usług pozostałych	60 000,00	60 000,00	60 000,00	0,00	60 000,00	0,00	0,00	0,00	0,00	0,00	0,00	0,00	0,00	0,00	0,00
		6050	Wydatki inwestycyjne jednostek budżetowych	145 266,00	0,00	0,00	0,00	0,00	0,00	0,00	0,00	0,00	0,00	0,00	145 266,00	145 266,00	0,00	0,00
	60017		Drogi wewnętrzne	340 419,00	178 064,00	178 064,00	5 860,00	172 204,00	0,00	0,00	0,00	0,00	0,00	0,00	162 355,00	162 355,00	0,00	0,00
		4110	Składki na ubezpieczenia społeczne	744,00	744,00	744,00	744,00	0,00	0,00	0,00	0,00	0,00	0,00	0,00	0,00	0,00	0,00	0,00
		4120	Składki na Fundusz Pracy	118,00	116,00	116,00	116,00	0,00	0,00	0,00	0,00	0,00	0,00	0,00	0,00	0,00	0,00	0,00

Dział	Rozdział	§	Nazwa	Plan	Z tego													
					Wydatki bieżące	z tego:							Wydatki majątkowe	z tego:				
						wydatki jednostek budżetowych,	wynagrodzenia i składki od nich naliczane	wydatki związane z realizacją ich statutowych zadań;	dotacje na zadania bieżące	świadczenia na rzecz osób fizycznych;	wydatki na programy finansowane z udziałem środków, o których mowa w art. 5 ust. 1 pkt 2 i 3	wypłaty z tytułu poręczeń i gwarancji		obsługa długu	inwestycje i zakupy inwestycyjne	w tym: na programy finansowane z udziałem środków, o których mowa w art. 5 ust. 1 pkt 2 i 3.	zakup i objęcie akcji i udziałów oraz wniesienie wkładów do spółek prawa handlowego.	
1	2	3	4	5	6	7	8	9	10	11	12	13	14	15	16	17	18	
		4170	Wynagrodzenia bezosobowe	5 000,00	5 000,00	5 000,00	5 000,00	0,00	0,00	0,00	0,00	0,00	0,00	0,00	0,00	0,00	0,00	
		4210	Zakup materiałów i wyposażenia	53 000,00	53 000,00	53 000,00	0,00	53 000,00	0,00	0,00	0,00	0,00	0,00	0,00	0,00	0,00	0,00	
		4270	Zakup usług remontowych	15 000,00	15 000,00	15 000,00	0,00	15 000,00	0,00	0,00	0,00	0,00	0,00	0,00	0,00	0,00	0,00	
		4300	Zakup usług pozostałych	104 204,00	104 204,00	104 204,00	0,00	104 204,00	0,00	0,00	0,00	0,00	0,00	0,00	0,00	0,00	0,00	
		6050	Wydatki inwestycyjne jednostek budżetowych	162 355,00	0,00	0,00	0,00	0,00	0,00	0,00	0,00	0,00	0,00	0,00	162 355,00	162 355,00	0,00	0,00
	60078		Usuwanie skutków klęsk żywiołowych	43 500,00	43 500,00	43 500,00	3 000,00	40 500,00	0,00	0,00	0,00	0,00	0,00	0,00	0,00	0,00	0,00	0,00
		4170	Wynagrodzenia bezosobowe	3 000,00	3 000,00	3 000,00	3 000,00	0,00	0,00	0,00	0,00	0,00	0,00	0,00	0,00	0,00	0,00	0,00
		4210	Zakup materiałów i wyposażenia	500,00	500,00	500,00	0,00	500,00	0,00	0,00	0,00	0,00	0,00	0,00	0,00	0,00	0,00	0,00
		4270	Zakup usług remontowych	40 000,00	40 000,00	40 000,00	0,00	40 000,00	0,00	0,00	0,00	0,00	0,00	0,00	0,00	0,00	0,00	0,00
		80095	Pozostała działalność	71 434,00	71 434,00	71 389,00	44 700,00	26 689,00	0,00	65,00	0,00	0,00	0,00	0,00	0,00	0,00	0,00	0,00
		3020	Wydatki osobowe niezaliczone do wynagrodzeń	65,00	65,00	0,00	0,00	0,00	0,00	65,00	0,00	0,00	0,00	0,00	0,00	0,00	0,00	0,00
		4010	Wynagrodzenia osobowe pracowników	35 000,00	35 000,00	35 000,00	35 000,00	0,00	0,00	0,00	0,00	0,00	0,00	0,00	0,00	0,00	0,00	0,00
		4040	Dodatkowe wynagrodzenie roczne	2 800,00	2 800,00	2 800,00	2 800,00	0,00	0,00	0,00	0,00	0,00	0,00	0,00	0,00	0,00	0,00	0,00
		4110	Składki na ubezpieczenia społeczne	6 000,00	6 000,00	6 000,00	6 000,00	0,00	0,00	0,00	0,00	0,00	0,00	0,00	0,00	0,00	0,00	0,00
		4120	Składki na Fundusz Pracy	900,00	900,00	900,00	900,00	0,00	0,00	0,00	0,00	0,00	0,00	0,00	0,00	0,00	0,00	0,00
		4140	Wpłaty na Państwowy Fundusz Rehabilitacji Osób Niepełnosprawnych	800,00	800,00	800,00	0,00	800,00	0,00	0,00	0,00	0,00	0,00	0,00	0,00	0,00	0,00	0,00
		4210	Zakup materiałów i wyposażenia	18 000,00	18 000,00	18 000,00	0,00	18 000,00	0,00	0,00	0,00	0,00	0,00	0,00	0,00	0,00	0,00	0,00
		4270	Zakup usług remontowych	1 550,00	1 550,00	1 550,00	0,00	1 550,00	0,00	0,00	0,00	0,00	0,00	0,00	0,00	0,00	0,00	0,00
		4300	Zakup usług pozostałych	950,00	950,00	950,00	0,00	950,00	0,00	0,00	0,00	0,00	0,00	0,00	0,00	0,00	0,00	0,00
		4410	Podróże służbowe krajowe	130,00	130,00	130,00	0,00	130,00	0,00	0,00	0,00	0,00	0,00	0,00	0,00	0,00	0,00	0,00
		4430	Różne opłaty i składki	1 885,00	1 885,00	1 885,00	0,00	1 885,00	0,00	0,00	0,00	0,00	0,00	0,00	0,00	0,00	0,00	0,00
		4440	Odplysy na zakładowy fundusz świadczeń socjalnych	1 094,00	1 094,00	1 094,00	0,00	1 094,00	0,00	0,00	0,00	0,00	0,00	0,00	0,00	0,00	0,00	0,00
		4500	Pozostałe podatki na rzecz budżetów jednostek samorządu terytorialnego	2 280,00	2 280,00	2 280,00	0,00	2 280,00	0,00	0,00	0,00	0,00	0,00	0,00	0,00	0,00	0,00	0,00
700			Gospodarka mieszkaniowa	92 415,00	47 600,00	47 600,00	3 300,00	44 300,00	0,00	0,00	0,00	0,00	0,00	44 815,00	44 815,00	0,00	0,00	0,00
	70005		Gospodarka gruntami i nieruchomościami	92 415,00	47 600,00	47 600,00	3 300,00	44 300,00	0,00	0,00	0,00	0,00	0,00	44 815,00	44 815,00	0,00	0,00	0,00
		4170	Wynagrodzenia bezosobowe	3 300,00	3 300,00	3 300,00	3 300,00	0,00	0,00	0,00	0,00	0,00	0,00	0,00	0,00	0,00	0,00	0,00
		4210	Zakup materiałów i wyposażenia	200,00	200,00	200,00	0,00	200,00	0,00	0,00	0,00	0,00	0,00	0,00	0,00	0,00	0,00	0,00
		4280	Zakup energii	4 100,00	4 100,00	4 100,00	0,00	4 100,00	0,00	0,00	0,00	0,00	0,00	0,00	0,00	0,00	0,00	0,00
		4300	Zakup usług pozostałych	30 000,00	30 000,00	30 000,00	0,00	30 000,00	0,00	0,00	0,00	0,00	0,00	0,00	0,00	0,00	0,00	0,00

Dział	Rozdział	§	Nazwa	Plan	Z tego													
					Wydatki bieżące	z tego:							Wydatki majątkowe	z tego:				
						wydatki jednostek budżetowych,	wynagrodzenia i składki od nich naliczane	wydatki związane z realizacją ich statutowych zadań;	dotacje na zadania bieżące	świadczenia na rzecz osób fizycznych;	wydatki na programy finansowane z udziałem środków, o których mowa w art. 5 ust. 1 pkt 2 i 3	wypłaty z tytułu poręczeń i gwarancji		obsługa długu	inwestycje i zakupy inwestycyjne	w tym: na programy finansowane z udziałem środków, o których mowa w art. 5 ust. 1 pkt 2 i 3,	zakup i objęcie akcji i udziałów oraz wniesienie wkładów do spółek prawa handlowego.	
1	2	3	4	5	6	7	8	9	10	11	12	13	14	15	16	17	18	
		4430	Różne opłaty i składki	10 000,00	10 000,00	10 000,00	0,00	10 000,00	0,00	0,00	0,00	0,00	0,00	0,00	0,00	0,00	0,00	0,00
		6050	Wydatki inwestycyjne jednostek budżetowych	44 815,00	0,00	0,00	0,00	0,00	0,00	0,00	0,00	0,00	0,00	44 815,00	44 815,00	0,00	0,00	
710			Działalność usługowa	282 126,00	282 126,00	282 126,00	3 000,00	279 126,00	0,00	0,00	0,00	0,00	0,00	0,00	0,00	0,00	0,00	0,00
	71004		Plany zagospodarowania przestrzennego	267 038,00	267 038,00	267 038,00	3 000,00	264 038,00	0,00	0,00	0,00	0,00	0,00	0,00	0,00	0,00	0,00	0,00
		4170	Wynagrodzenia bezosobowe	3 000,00	3 000,00	3 000,00	3 000,00	0,00	0,00	0,00	0,00	0,00	0,00	0,00	0,00	0,00	0,00	0,00
		4300	Zakup usług pozostałych	264 038,00	264 038,00	264 038,00	0,00	264 038,00	0,00	0,00	0,00	0,00	0,00	0,00	0,00	0,00	0,00	0,00
	71035		Cmentarze	2 800,00	2 800,00	2 800,00	0,00	2 800,00	0,00	0,00	0,00	0,00	0,00	0,00	0,00	0,00	0,00	0,00
		4210	Zakup materiałów i wyposażenia	200,00	200,00	200,00	0,00	200,00	0,00	0,00	0,00	0,00	0,00	0,00	0,00	0,00	0,00	0,00
		4300	Zakup usług pozostałych	2 600,00	2 600,00	2 600,00	0,00	2 600,00	0,00	0,00	0,00	0,00	0,00	0,00	0,00	0,00	0,00	0,00
	71095		Pozostała działalność	12 288,00	12 288,00	12 288,00	0,00	12 288,00	0,00	0,00	0,00	0,00	0,00	0,00	0,00	0,00	0,00	0,00
		4300	Zakup usług pozostałych	12 288,00	12 288,00	12 288,00	0,00	12 288,00	0,00	0,00	0,00	0,00	0,00	0,00	0,00	0,00	0,00	0,00
720			informatyka	275 736,04	0,00	0,00	0,00	0,00	0,00	0,00	0,00	0,00	0,00	275 736,04	275 736,04	185 000,00	0,00	
	72095		Pozostała działalność	275 736,04	0,00	0,00	0,00	0,00	0,00	0,00	0,00	0,00	0,00	275 736,04	275 736,04	185 000,00	0,00	
		6050	Wydatki inwestycyjne jednostek budżetowych	90 736,04	0,00	0,00	0,00	0,00	0,00	0,00	0,00	0,00	0,00	90 736,04	90 736,04	0,00	0,00	
		6057	Wydatki inwestycyjne jednostek budżetowych	185 000,00	0,00	0,00	0,00	0,00	0,00	0,00	0,00	0,00	0,00	185 000,00	185 000,00	185 000,00	0,00	
750			Administracja publiczna	2 362 211,00	2 362 211,00	2 232 411,00	1 857 717,00	374 694,00	0,00	129 800,00	0,00	0,00	0,00	0,00	0,00	0,00	0,00	0,00
	75011		Urzędy wojewódzkie	58 391,00	58 391,00	58 391,00	51 797,00	6 594,00	0,00	0,00	0,00	0,00	0,00	0,00	0,00	0,00	0,00	0,00
		4010	Wynagrodzenia osobowe pracowników	43 000,00	43 000,00	43 000,00	43 000,00	0,00	0,00	0,00	0,00	0,00	0,00	0,00	0,00	0,00	0,00	0,00
		4110	Składki na ubezpieczenia społeczne	7 800,00	7 800,00	7 800,00	7 800,00	0,00	0,00	0,00	0,00	0,00	0,00	0,00	0,00	0,00	0,00	0,00
		4120	Składki na Fundusz Pracy	997,00	997,00	997,00	997,00	0,00	0,00	0,00	0,00	0,00	0,00	0,00	0,00	0,00	0,00	0,00
		4210	Zakup materiałów i wyposażenia	1 500,00	1 500,00	1 500,00	0,00	1 500,00	0,00	0,00	0,00	0,00	0,00	0,00	0,00	0,00	0,00	0,00
		4300	Zakup usług pozostałych	4 000,00	4 000,00	4 000,00	0,00	4 000,00	0,00	0,00	0,00	0,00	0,00	0,00	0,00	0,00	0,00	0,00
		4440	Odpisy na zakładowy fundusz świadczeń socjalnych	1 094,00	1 094,00	1 094,00	0,00	1 094,00	0,00	0,00	0,00	0,00	0,00	0,00	0,00	0,00	0,00	0,00
	75022		Rady gmin (miast i miast na prawach powiatu)	128 000,00	128 000,00	3 000,00	0,00	3 000,00	0,00	125 000,00	0,00	0,00	0,00	0,00	0,00	0,00	0,00	0,00
		3030	Różne wydatki na rzecz osób fizycznych	125 000,00	125 000,00	0,00	0,00	0,00	0,00	125 000,00	0,00	0,00	0,00	0,00	0,00	0,00	0,00	0,00
		4210	Zakup materiałów i wyposażenia	2 000,00	2 000,00	2 000,00	0,00	2 000,00	0,00	0,00	0,00	0,00	0,00	0,00	0,00	0,00	0,00	0,00
		4300	Zakup usług pozostałych	1 000,00	1 000,00	1 000,00	0,00	1 000,00	0,00	0,00	0,00	0,00	0,00	0,00	0,00	0,00	0,00	0,00
	75023		Urzędy gmin (miast i miast na prawach powiatu)	1 793 520,00	1 793 520,00	1 793 520,00	1 548 720,00	244 800,00	0,00	0,00	0,00	0,00	0,00	0,00	0,00	0,00	0,00	0,00
		4010	Wynagrodzenia osobowe pracowników	1 214 300,00	1 214 300,00	1 214 300,00	1 214 300,00	0,00	0,00	0,00	0,00	0,00	0,00	0,00	0,00	0,00	0,00	0,00

Dział	Rozdział	§	Nazwa	Plan	Wydatki bieżące	Z tego:											Wydatki majątkowe	z tego:		
						wydatki jednostek budżetowych,	z tego:		dotacje na zadania bieżące	świadczenia na rzecz osób fizycznych;	wydatki na programy finansowane z udziałem środków, o których mowa w art. 5 ust. 1 pkt 2 i 3	wypłaty z tytułu poręczeń i gwarancji	obsługa długu	inwestycje i zakupy inwestycyjne	w tym:					
							wynagrodzenia i składki od nich naliczane	wydatki związane z realizacją ich statutowych zadań;							na programy finansowane z udziałem środków, o których mowa w art. 5 ust. 1 pkt 2 i 3,	zakup i objęcie akcji i udziałów oraz wniesienie wkładów do spółek prawa handlowego.				
1	2	3	4	5	6	7	8	9	10	11	12	13	14	15	16	17	18			
		4040	Dodatkowe wynagrodzenie roczne	89 550,00	89 550,00	89 550,00	89 550,00	0,00	0,00	0,00	0,00	0,00	0,00	0,00	0,00	0,00	0,00			
		4110	Składki na ubezpieczenia społeczne	211 570,00	211 570,00	211 570,00	211 570,00	0,00	0,00	0,00	0,00	0,00	0,00	0,00	0,00	0,00	0,00			
		4120	Składki na Fundusz Pracy	30 300,00	30 300,00	30 300,00	30 300,00	0,00	0,00	0,00	0,00	0,00	0,00	0,00	0,00	0,00	0,00			
		4140	Wpłaty na Państwowy Fundusz Rehabilitacji Osób Niepełnosprawnych	20 000,00	20 000,00	20 000,00	0,00	20 000,00	0,00	0,00	0,00	0,00	0,00	0,00	0,00	0,00	0,00			
		4170	Wynagrodzenia bezosobowe	3 000,00	3 000,00	3 000,00	3 000,00	0,00	0,00	0,00	0,00	0,00	0,00	0,00	0,00	0,00	0,00			
		4210	Zakup materiałów i wyposażenia	70 000,00	70 000,00	70 000,00	0,00	70 000,00	0,00	0,00	0,00	0,00	0,00	0,00	0,00	0,00	0,00			
		4270	Zakup usług remontowych	5 000,00	5 000,00	5 000,00	0,00	5 000,00	0,00	0,00	0,00	0,00	0,00	0,00	0,00	0,00	0,00			
		4280	Zakup usług zdrowotnych	1 800,00	1 800,00	1 800,00	0,00	1 800,00	0,00	0,00	0,00	0,00	0,00	0,00	0,00	0,00	0,00			
		4300	Zakup usług pozostałych	80 000,00	80 000,00	80 000,00	0,00	80 000,00	0,00	0,00	0,00	0,00	0,00	0,00	0,00	0,00	0,00			
		4350	Zakup usług dostępu do sieci Internet	1 500,00	1 500,00	1 500,00	0,00	1 500,00	0,00	0,00	0,00	0,00	0,00	0,00	0,00	0,00	0,00			
		4360	Opłaty z tytułu zakupu usług telekomunikacyjnych świadczonych w ruchomej publicznej sieci telefonicznej	3 000,00	3 000,00	3 000,00	0,00	3 000,00	0,00	0,00	0,00	0,00	0,00	0,00	0,00	0,00	0,00			
		4370	Opłata z tytułu zakupu usług telekomunikacyjnych świadczonych w stacjonarnej publicznej sieci telefonicznej	15 000,00	15 000,00	15 000,00	0,00	15 000,00	0,00	0,00	0,00	0,00	0,00	0,00	0,00	0,00	0,00			
		4410	Podróże służbowe krajowe	6 000,00	6 000,00	6 000,00	0,00	6 000,00	0,00	0,00	0,00	0,00	0,00	0,00	0,00	0,00	0,00			
		4440	Odpisy na zakładowy fundusz świadczeń socjalnych	29 000,00	29 000,00	29 000,00	0,00	29 000,00	0,00	0,00	0,00	0,00	0,00	0,00	0,00	0,00	0,00			
		4610	Koszty postępowania sądowego i prokuratorskiego	1 500,00	1 500,00	1 500,00	0,00	1 500,00	0,00	0,00	0,00	0,00	0,00	0,00	0,00	0,00	0,00			
		4700	Szkolenia pracowników niebędących członkami korpusu służby cywilnej	12 000,00	12 000,00	12 000,00	0,00	12 000,00	0,00	0,00	0,00	0,00	0,00	0,00	0,00	0,00	0,00			
	75075		Promocja jednostek samorządu terytorialnego	37 000,00	37 000,00	37 000,00	5 000,00	32 000,00	0,00	0,00	0,00	0,00	0,00	0,00	0,00	0,00	0,00			
		4170	Wynagrodzenia bezosobowe	5 000,00	5 000,00	5 000,00	5 000,00	0,00	0,00	0,00	0,00	0,00	0,00	0,00	0,00	0,00	0,00			
		4210	Zakup materiałów i wyposażenia	10 000,00	10 000,00	10 000,00	0,00	10 000,00	0,00	0,00	0,00	0,00	0,00	0,00	0,00	0,00	0,00			
		4300	Zakup usług pozostałych	22 000,00	22 000,00	22 000,00	0,00	22 000,00	0,00	0,00	0,00	0,00	0,00	0,00	0,00	0,00	0,00			
	75095		Pozostała działalność	345 300,00	345 300,00	340 500,00	252 200,00	88 300,00	0,00	4 800,00	0,00	0,00	0,00	0,00	0,00	0,00	0,00			
		3020	Wydatki osobowe niezaliczone do wynagrodzeń	3 800,00	3 800,00	0,00	0,00	0,00	0,00	3 800,00	0,00	0,00	0,00	0,00	0,00	0,00	0,00			
		3030	Różne wydatki na rzecz osób fizycznych	1 000,00	1 000,00	0,00	0,00	0,00	0,00	1 000,00	0,00	0,00	0,00	0,00	0,00	0,00	0,00			
		4010	Wynagrodzenia osobowe pracowników	155 500,00	155 500,00	155 500,00	155 500,00	0,00	0,00	0,00	0,00	0,00	0,00	0,00	0,00	0,00	0,00			
		4040	Dodatkowe wynagrodzenie roczne	13 500,00	13 500,00	13 500,00	13 500,00	0,00	0,00	0,00	0,00	0,00	0,00	0,00	0,00	0,00	0,00			
		4100	Wynagrodzenia agencji-prowizyjne	48 000,00	48 000,00	48 000,00	48 000,00	0,00	0,00	0,00	0,00	0,00	0,00	0,00	0,00	0,00	0,00			
		4110	Składki na ubezpieczenia społeczne	26 500,00	26 500,00	26 500,00	26 500,00	0,00	0,00	0,00	0,00	0,00	0,00	0,00	0,00	0,00	0,00			

Dział	Rozdział	§	Nazwa	Plan	Z tego														
					Wydatki bieżące	z tego:							Wydatki majątkowe	z tego:					
						wydatki jednostek budżetowych,	z tego:		dotacje na zadania bieżące	świadczenia na rzecz osób fizycznych;	wydatki na programy finansowane z udziałem środków, o których mowa w art. 5 ust. 1 pkt 2 i 3	wydatki z tytułu poręczeń i gwarancji		obsługa długu	inwestycje i zakupy inwestycyjne	z tego:			
							wynagrodzenia i składki od nich naliczane	wydatki związane z realizacją ich statutowych zadań;								w tym:	na programy finansowane z udziałem środków, o których mowa w art. 5 ust. 1 pkt 2 i 3,	zakup i objęcie akcji i udziałów oraz wniesienie wkładów do spółek prawa handlowego.	
1	2	3	4	5	6	7	8	9	10	11	12	13	14	15	16	17	18		
		4120	Składki na Fundusz Pracy	3 700,00	3 700,00	3 700,00	3 700,00	0,00	0,00	0,00	0,00	0,00	0,00	0,00	0,00	0,00	0,00	0,00	0,00
		4140	Wpłaty na Państwowy Fundusz Rehabilitacji Osób Niepełnosprawnych	4 500,00	4 500,00	4 500,00	0,00	4 500,00	0,00	0,00	0,00	0,00	0,00	0,00	0,00	0,00	0,00	0,00	0,00
		4170	Wynagrodzenia bezosobowe	5 000,00	5 000,00	5 000,00	5 000,00	0,00	0,00	0,00	0,00	0,00	0,00	0,00	0,00	0,00	0,00	0,00	0,00
		4210	Zakup materiałów i wyposażenia	30 000,00	30 000,00	30 000,00	0,00	30 000,00	0,00	0,00	0,00	0,00	0,00	0,00	0,00	0,00	0,00	0,00	0,00
		4260	Zakup energii	20 000,00	20 000,00	20 000,00	0,00	20 000,00	0,00	0,00	0,00	0,00	0,00	0,00	0,00	0,00	0,00	0,00	0,00
		4270	Zakup usług remontowych	2 500,00	2 500,00	2 500,00	0,00	2 500,00	0,00	0,00	0,00	0,00	0,00	0,00	0,00	0,00	0,00	0,00	0,00
		4280	Zakup usług zdrowotnych	1 500,00	1 500,00	1 500,00	0,00	1 500,00	0,00	0,00	0,00	0,00	0,00	0,00	0,00	0,00	0,00	0,00	0,00
		4300	Zakup usług pozostałych	5 000,00	5 000,00	5 000,00	0,00	5 000,00	0,00	0,00	0,00	0,00	0,00	0,00	0,00	0,00	0,00	0,00	0,00
		4410	Podróże służbowe krajowe	300,00	300,00	300,00	0,00	300,00	0,00	0,00	0,00	0,00	0,00	0,00	0,00	0,00	0,00	0,00	0,00
		4430	Różne opłaty i składki	14 000,00	14 000,00	14 000,00	0,00	14 000,00	0,00	0,00	0,00	0,00	0,00	0,00	0,00	0,00	0,00	0,00	0,00
		4440	Opłaty na zakładowy fundusz świadczeń socjalnych	9 500,00	9 500,00	9 500,00	0,00	9 500,00	0,00	0,00	0,00	0,00	0,00	0,00	0,00	0,00	0,00	0,00	0,00
		4520	Opłaty na rzecz budżetów jednostek samorządu terytorialnego	500,00	500,00	500,00	0,00	500,00	0,00	0,00	0,00	0,00	0,00	0,00	0,00	0,00	0,00	0,00	0,00
		4700	Szkolenia pracowników niebędących członkami korpusu służby cywilnej	500,00	500,00	500,00	0,00	500,00	0,00	0,00	0,00	0,00	0,00	0,00	0,00	0,00	0,00	0,00	0,00
751			Urzędy naczelnych organów władzy państwowej, kontroli i ochrony prawa oraz sądownictwa	1 458,00	1 458,00	1 458,00	0,00	1 458,00	0,00	0,00	0,00	0,00	0,00	0,00	0,00	0,00	0,00	0,00	0,00
	75101		Urzędy naczelnych organów władzy państwowej, kontroli i ochrony prawa	1 458,00	1 458,00	1 458,00	0,00	1 458,00	0,00	0,00	0,00	0,00	0,00	0,00	0,00	0,00	0,00	0,00	0,00
		4300	Zakup usług pozostałych	1 458,00	1 458,00	1 458,00	0,00	1 458,00	0,00	0,00	0,00	0,00	0,00	0,00	0,00	0,00	0,00	0,00	0,00
754			Bezpieczeństwo publiczne i ochrona przeciwpożarowa	161 129,00	161 129,00	146 129,00	17 490,00	128 639,00	0,00	15 000,00	0,00	0,00	0,00	0,00	0,00	0,00	0,00	0,00	0,00
	75412		Ochotnicze strażne pożarne	116 129,00	116 129,00	101 129,00	17 490,00	83 639,00	0,00	15 000,00	0,00	0,00	0,00	0,00	0,00	0,00	0,00	0,00	0,00
		3030	Różne wydatki na rzecz osób fizycznych	15 000,00	15 000,00	0,00	0,00	0,00	0,00	15 000,00	0,00	0,00	0,00	0,00	0,00	0,00	0,00	0,00	0,00
		4110	Składki na ubezpieczenia społeczne	840,00	840,00	840,00	840,00	0,00	0,00	0,00	0,00	0,00	0,00	0,00	0,00	0,00	0,00	0,00	0,00
		4120	Składki na Fundusz Pracy	150,00	150,00	150,00	150,00	0,00	0,00	0,00	0,00	0,00	0,00	0,00	0,00	0,00	0,00	0,00	0,00
		4170	Wynagrodzenia bezosobowe	16 500,00	16 500,00	16 500,00	16 500,00	0,00	0,00	0,00	0,00	0,00	0,00	0,00	0,00	0,00	0,00	0,00	0,00
		4210	Zakup materiałów i wyposażenia	24 300,00	24 300,00	24 300,00	0,00	24 300,00	0,00	0,00	0,00	0,00	0,00	0,00	0,00	0,00	0,00	0,00	0,00
		4280	Zakup energii	15 000,00	15 000,00	15 000,00	0,00	15 000,00	0,00	0,00	0,00	0,00	0,00	0,00	0,00	0,00	0,00	0,00	0,00
		4270	Zakup usług remontowych	5 000,00	5 000,00	5 000,00	0,00	5 000,00	0,00	0,00	0,00	0,00	0,00	0,00	0,00	0,00	0,00	0,00	0,00
		4280	Zakup usług zdrowotnych	6 000,00	6 000,00	6 000,00	0,00	6 000,00	0,00	0,00	0,00	0,00	0,00	0,00	0,00	0,00	0,00	0,00	0,00
		4300	Zakup usług pozostałych	23 039,00	23 039,00	23 039,00	0,00	23 039,00	0,00	0,00	0,00	0,00	0,00	0,00	0,00	0,00	0,00	0,00	0,00
		4430	Różne opłaty i składki	9 900,00	9 900,00	9 900,00	0,00	9 900,00	0,00	0,00	0,00	0,00	0,00	0,00	0,00	0,00	0,00	0,00	0,00

Dział	Rozdział	§	Nazwa	Plan	Z tego:													
					Wydatki bieżące	z tego:							Wydatki majątkowe	z tego:				
						wydatki jednostek budżetowych,	wynagrodzenia i składki od nich naliczane	wydatki związane z realizacją ich statutowych zadań;	dotacje na zadania bieżące	świadczenia na rzecz osób fizycznych;	wydatki na programy finansowane z udziałem środków, o których mowa w art. 5 ust. 1 pkt 2 i 3	wypłaty z tytułu poręczeń i gwarancji		obsługa długu	inwestycje i zakupy inwestycyjne	w tym: na programy finansowane z udziałem środków, o których mowa w art. 5 ust. 1 pkt 2 i 3,	zakup i objęcie akcji i udziałów oraz wniesienie wkładów do spółek prawa handlowego.	
1	2	3	4	5	6	7	8	9	10	11	12	13	14	15	16	17	18	
		4520	Opłaty na rzecz budżetów jednostek samorządu terytorialnego	400,00	400,00	400,00	0,00	400,00	0,00	0,00	0,00	0,00	0,00	0,00	0,00	0,00	0,00	0,00
	75421		Zarządzanie kryzysowe	45 000,00	45 000,00	45 000,00	0,00	45 000,00	0,00	0,00	0,00	0,00	0,00	0,00	0,00	0,00	0,00	0,00
		4300	Zakup usług pozostałych	2 000,00	2 000,00	2 000,00	0,00	2 000,00	0,00	0,00	0,00	0,00	0,00	0,00	0,00	0,00	0,00	0,00
		4810	Rezerwy	43 000,00	43 000,00	43 000,00	0,00	43 000,00	0,00	0,00	0,00	0,00	0,00	0,00	0,00	0,00	0,00	0,00
757			Obsługa długu publicznego	500 000,00	500 000,00	0,00	0,00	0,00	0,00	0,00	0,00	0,00	0,00	500 000,00	0,00	0,00	0,00	0,00
	75702		Obsługa papierów wartościowych, kredytów i pożyczek jednostek samorządu terytorialnego	500 000,00	500 000,00	0,00	0,00	0,00	0,00	0,00	0,00	0,00	0,00	500 000,00	0,00	0,00	0,00	0,00
		8110	Odsetki od samorządowych papierów wartościowych lub zaciągniętych przez jednostkę samorządu terytorialnego kredytów i pożyczek	500 000,00	500 000,00	0,00	0,00	0,00	0,00	0,00	0,00	0,00	0,00	500 000,00	0,00	0,00	0,00	0,00
758			Różne rozliczenia	100 000,00	100 000,00	100 000,00	0,00	100 000,00	0,00	0,00	0,00	0,00	0,00	0,00	0,00	0,00	0,00	0,00
	75818		Rezerwy ogólne i celowe	100 000,00	100 000,00	100 000,00	0,00	100 000,00	0,00	0,00	0,00	0,00	0,00	0,00	0,00	0,00	0,00	0,00
		4810	Rezerwy	100 000,00	100 000,00	100 000,00	0,00	100 000,00	0,00	0,00	0,00	0,00	0,00	0,00	0,00	0,00	0,00	0,00
801			Oświata i wychowanie	11 622 279,00	11 281 759,00	10 852 244,00	8 679 845,00	2 172 399,00	0,00	388 015,00	41 500,00	0,00	0,00	340 520,00	340 520,00	15 020,00	0,00	0,00
	80101		Szkoły podstawowe	6 042 964,00	6 020 944,00	5 785 466,00	5 063 045,00	722 421,00	0,00	235 478,00	0,00	0,00	0,00	22 020,00	22 020,00	15 020,00	0,00	0,00
		3020	Wydatki osobowe niezaliczone do wynagrodzeń	235 478,00	235 478,00	0,00	0,00	0,00	0,00	235 478,00	0,00	0,00	0,00	0,00	0,00	0,00	0,00	0,00
		4010	Wynagrodzenia osobowe pracowników	3 859 771,00	3 859 771,00	3 859 771,00	3 859 771,00	0,00	0,00	0,00	0,00	0,00	0,00	0,00	0,00	0,00	0,00	0,00
		4040	Dodatkowe wynagrodzenie roczne	323 888,00	323 888,00	323 888,00	323 888,00	0,00	0,00	0,00	0,00	0,00	0,00	0,00	0,00	0,00	0,00	0,00
		4110	Składki na ubezpieczenia społeczne	781 159,00	781 159,00	781 159,00	781 159,00	0,00	0,00	0,00	0,00	0,00	0,00	0,00	0,00	0,00	0,00	0,00
		4120	Składki na Fundusz Pracy	109 529,00	109 529,00	109 529,00	109 529,00	0,00	0,00	0,00	0,00	0,00	0,00	0,00	0,00	0,00	0,00	0,00
		4170	Wynagrodzenia bezosobowe	8 698,00	8 698,00	8 698,00	8 698,00	0,00	0,00	0,00	0,00	0,00	0,00	0,00	0,00	0,00	0,00	0,00
		4210	Zakup materiałów i wyposażenia	280 517,00	280 517,00	280 517,00	0,00	280 517,00	0,00	0,00	0,00	0,00	0,00	0,00	0,00	0,00	0,00	0,00
		4240	Zakup pomocy naukowych, dydaktycznych i książek	17 108,00	17 108,00	17 108,00	0,00	17 108,00	0,00	0,00	0,00	0,00	0,00	0,00	0,00	0,00	0,00	0,00
		4260	Zakup energii	64 004,00	64 004,00	64 004,00	0,00	64 004,00	0,00	0,00	0,00	0,00	0,00	0,00	0,00	0,00	0,00	0,00
		4270	Zakup usług remontowych	22 500,00	22 500,00	22 500,00	0,00	22 500,00	0,00	0,00	0,00	0,00	0,00	0,00	0,00	0,00	0,00	0,00
		4280	Zakup usług zdrowotnych	8 054,00	8 054,00	8 054,00	0,00	8 054,00	0,00	0,00	0,00	0,00	0,00	0,00	0,00	0,00	0,00	0,00
		4300	Zakup usług pozostałych	61 902,00	61 902,00	61 902,00	0,00	61 902,00	0,00	0,00	0,00	0,00	0,00	0,00	0,00	0,00	0,00	0,00
		4350	Zakup usług dostępu do sieci Internet	5 019,00	5 019,00	5 019,00	0,00	5 019,00	0,00	0,00	0,00	0,00	0,00	0,00	0,00	0,00	0,00	0,00
		4370	Opłata z tytułu zakupu usług telekomunikacyjnych świadczonych w stacjonarnej publicznej sieci telefonicznej	11 806,00	11 806,00	11 806,00	0,00	11 806,00	0,00	0,00	0,00	0,00	0,00	0,00	0,00	0,00	0,00	0,00
		4390	Zakup usług obejmujących wykonanie ekspertyz, analiz i opinii	4 811,00	4 811,00	4 811,00	0,00	4 811,00	0,00	0,00	0,00	0,00	0,00	0,00	0,00	0,00	0,00	0,00

Dział	Rozdział	§	Nazwa	Plan	Z tego													
					Wydatki bieżące	z tego:										Wydatki majątkowe	z tego:	
						wydatki jednostek budżetowych,	z tego:		dotacje na zadania bieżące	świadczenia na rzecz osób fizycznych;	wydatki na programy finansowane z udziałem środków, o których mowa w art. 5 ust. 1 pkt 2 i 3	wypłaty z tytułu poręczeń i gwarancji	obsługa długu	inwestycje i zakupy inwestycyjne	w tym:		zakup i objęcie akcji i udziałów oraz wniesienie wkładów do spółek prawa handlowego.	
							wynagrodzenia i składki od nich naliczane	wydatki związane z realizacją ich statutowych zadań;							na programy finansowane z udziałem środków, o których mowa w art. 5 ust. 1 pkt 2 i 3,			
1	2	3	4	5	6	7	8	9	10	11	12	13	14	15	16	17	18	
		4410	Podróże służbowe krajowe	3 384,00	3 384,00	3 384,00	0,00	3 384,00	0,00	0,00	0,00	0,00	0,00	0,00	0,00	0,00	0,00	0,00
		4430	Różne opłaty i składki	9 877,00	9 877,00	9 877,00	0,00	9 877,00	0,00	0,00	0,00	0,00	0,00	0,00	0,00	0,00	0,00	0,00
		4440	Odpisy na zakładowy fundusz świadczeń socjalnych	220 740,00	220 740,00	220 740,00	0,00	220 740,00	0,00	0,00	0,00	0,00	0,00	0,00	0,00	0,00	0,00	0,00
		4520	Opłaty na rzecz budżetów jednostek samorządu terytorialnego	7 992,00	7 992,00	7 992,00	0,00	7 992,00	0,00	0,00	0,00	0,00	0,00	0,00	0,00	0,00	0,00	0,00
		4700	Szkolenia pracowników niebędących członkami korpusu służby cywilnej	4 707,00	4 707,00	4 707,00	0,00	4 707,00	0,00	0,00	0,00	0,00	0,00	0,00	0,00	0,00	0,00	0,00
		6050	Wydatki inwestycyjne jednostek budżetowych	7 000,00	0,00	0,00	0,00	0,00	0,00	0,00	0,00	0,00	0,00	0,00	7 000,00	7 000,00	0,00	0,00
		6057	Wydatki inwestycyjne jednostek budżetowych	11 285,00	0,00	0,00	0,00	0,00	0,00	0,00	0,00	0,00	0,00	0,00	11 285,00	11 285,00	11 285,00	0,00
		6059	Wydatki inwestycyjne jednostek budżetowych	3 755,00	0,00	0,00	0,00	0,00	0,00	0,00	0,00	0,00	0,00	0,00	3 755,00	3 755,00	3 755,00	0,00
	80103		Oddziały przedszkolne w szkołach podstawowych	389 695,00	389 695,00	373 781,00	345 512,00	28 249,00	0,00	15 934,00	0,00	0,00	0,00	0,00	0,00	0,00	0,00	0,00
		3020	Wydatki osobowe niezaliczone do wynagrodzeń	15 934,00	15 934,00	0,00	0,00	0,00	0,00	15 934,00	0,00	0,00	0,00	0,00	0,00	0,00	0,00	0,00
		4010	Wynagrodzenia osobowe pracowników	268 877,00	268 877,00	268 877,00	268 877,00	0,00	0,00	0,00	0,00	0,00	0,00	0,00	0,00	0,00	0,00	0,00
		4040	Dodatkowe wynagrodzenie roczne	20 288,00	20 288,00	20 288,00	20 288,00	0,00	0,00	0,00	0,00	0,00	0,00	0,00	0,00	0,00	0,00	0,00
		4110	Składki na ubezpieczenia społeczne	50 743,00	50 743,00	50 743,00	50 743,00	0,00	0,00	0,00	0,00	0,00	0,00	0,00	0,00	0,00	0,00	0,00
		4120	Składki na Fundusz Pracy	7 604,00	7 604,00	7 604,00	7 604,00	0,00	0,00	0,00	0,00	0,00	0,00	0,00	0,00	0,00	0,00	0,00
		4210	Zakup materiałów i wyposażenia	6 727,00	6 727,00	6 727,00	0,00	6 727,00	0,00	0,00	0,00	0,00	0,00	0,00	0,00	0,00	0,00	0,00
		4240	Zakup pomocy naukowych, dydaktycznych i książek	5 045,00	5 045,00	5 045,00	0,00	5 045,00	0,00	0,00	0,00	0,00	0,00	0,00	0,00	0,00	0,00	0,00
		4280	Zakup energii	2 345,00	2 345,00	2 345,00	0,00	2 345,00	0,00	0,00	0,00	0,00	0,00	0,00	0,00	0,00	0,00	0,00
		4280	Zakup usług zdrowotnych	551,00	551,00	551,00	0,00	551,00	0,00	0,00	0,00	0,00	0,00	0,00	0,00	0,00	0,00	0,00
		4410	Podróże służbowe krajowe	90,00	90,00	90,00	0,00	90,00	0,00	0,00	0,00	0,00	0,00	0,00	0,00	0,00	0,00	0,00
		4440	Odpisy na zakładowy fundusz świadczeń socjalnych	13 221,00	13 221,00	13 221,00	0,00	13 221,00	0,00	0,00	0,00	0,00	0,00	0,00	0,00	0,00	0,00	0,00
		4700	Szkolenia pracowników niebędących członkami korpusu służby cywilnej	270,00	270,00	270,00	0,00	270,00	0,00	0,00	0,00	0,00	0,00	0,00	0,00	0,00	0,00	0,00
	80104		Przedszkola	1 238 120,00	917 620,00	880 839,00	777 345,00	103 294,00	0,00	36 981,00	0,00	0,00	0,00	0,00	318 500,00	318 500,00	0,00	0,00
		3020	Wydatki osobowe niezaliczone do wynagrodzeń	36 981,00	36 981,00	0,00	0,00	0,00	0,00	36 981,00	0,00	0,00	0,00	0,00	0,00	0,00	0,00	0,00
		4010	Wynagrodzenia osobowe pracowników	594 836,00	594 836,00	594 836,00	594 836,00	0,00	0,00	0,00	0,00	0,00	0,00	0,00	0,00	0,00	0,00	0,00
		4040	Dodatkowe wynagrodzenie roczne	49 440,00	49 440,00	49 440,00	49 440,00	0,00	0,00	0,00	0,00	0,00	0,00	0,00	0,00	0,00	0,00	0,00
		4110	Składki na ubezpieczenia społeczne	116 327,00	116 327,00	116 327,00	116 327,00	0,00	0,00	0,00	0,00	0,00	0,00	0,00	0,00	0,00	0,00	0,00
		4120	Składki na Fundusz Pracy	16 742,00	16 742,00	16 742,00	16 742,00	0,00	0,00	0,00	0,00	0,00	0,00	0,00	0,00	0,00	0,00	0,00
		4210	Zakup materiałów i wyposażenia	27 805,00	27 805,00	27 805,00	0,00	27 805,00	0,00	0,00	0,00	0,00	0,00	0,00	0,00	0,00	0,00	0,00

Dział	Rozdział	§	Nazwa	Plan	Z tego													
					Wydatki bieżące	z tego:							Wydatki majątkowe	z tego:				
						wydatki jednostek budżetowych,	wynagrodzenia i składki od nich naliczane	wydatki związane z realizacją ich statutowych zadań;	dotacje na zadania bieżące	świadczenia na rzecz osób fizycznych;	wydatki na programy finansowane z udziałem środków, o których mowa w art. 5 ust. 1 pkt 2 i 3	wypłaty z tytułu poręczeń i gwarancji		obsługa długu	Wydatki majątkowe	Inwestycje i zakupy inwestycyjne	w tym: na programy finansowane z udziałem środków, o których mowa w art. 5 ust. 1 pkt 2 i 3.	zakup i objęcie akcji i udziałów oraz wniesienie wkładów do spółek prawa handlowego.
1	2	3	4	5	6	7	8	9	10	11	12	13	14	15	16	17	18	
		4240	Zakup pomocy naukowych, dydaktycznych i książek	4 325,00	4 325,00	4 325,00	0,00	4 325,00	0,00	0,00	0,00	0,00	0,00	0,00	0,00	0,00	0,00	0,00
		4260	Zakup energii	10 594,00	10 594,00	10 594,00	0,00	10 594,00	0,00	0,00	0,00	0,00	0,00	0,00	0,00	0,00	0,00	0,00
		4280	Zakup usług zdrowotnych	1 610,00	1 610,00	1 610,00	0,00	1 610,00	0,00	0,00	0,00	0,00	0,00	0,00	0,00	0,00	0,00	0,00
		4300	Zakup usług pozostałych	11 845,00	11 845,00	11 845,00	0,00	11 845,00	0,00	0,00	0,00	0,00	0,00	0,00	0,00	0,00	0,00	0,00
		4350	Zakup usług dostępu do sieci Internet	1 666,00	1 666,00	1 666,00	0,00	1 666,00	0,00	0,00	0,00	0,00	0,00	0,00	0,00	0,00	0,00	0,00
		4370	Opłata z tytułu zakupu usług telekomunikacyjnych świadczonych w stacjonarnej publicznej sieci telefonicznej.	2 100,00	2 100,00	2 100,00	0,00	2 100,00	0,00	0,00	0,00	0,00	0,00	0,00	0,00	0,00	0,00	0,00
		4410	Podróże służbowe krajowe	550,00	550,00	550,00	0,00	550,00	0,00	0,00	0,00	0,00	0,00	0,00	0,00	0,00	0,00	0,00
		4430	Różne opłaty i składki	180,00	180,00	180,00	0,00	180,00	0,00	0,00	0,00	0,00	0,00	0,00	0,00	0,00	0,00	0,00
		4440	Odpiśy na zakładowy fundusz świadczeń socjalnych	40 079,00	40 079,00	40 079,00	0,00	40 079,00	0,00	0,00	0,00	0,00	0,00	0,00	0,00	0,00	0,00	0,00
		4520	Opłaty na rzecz budżetów jednostek samorządu terytorialnego	720,00	720,00	720,00	0,00	720,00	0,00	0,00	0,00	0,00	0,00	0,00	0,00	0,00	0,00	0,00
		4700	Szkolenia pracowników niebędących członkami korpusu służby cywilnej	2 020,00	2 020,00	2 020,00	0,00	2 020,00	0,00	0,00	0,00	0,00	0,00	0,00	0,00	0,00	0,00	0,00
		6050	Wydatki inwestycyjne jednostek budżetowych	318 500,00	0,00	0,00	0,00	0,00	0,00	0,00	0,00	0,00	0,00	0,00	318 500,00	318 500,00	0,00	0,00
	80110		Gimnazja	2 473 582,00	2 473 582,00	2 332 955,00	2 123 880,00	209 075,00	0,00	99 127,00	41 500,00	0,00	0,00	0,00	0,00	0,00	0,00	0,00
		3020	Wydatki osobowe niezaliczone do wynagrodzeń	99 127,00	99 127,00	0,00	0,00	0,00	0,00	99 127,00	0,00	0,00	0,00	0,00	0,00	0,00	0,00	0,00
		4010	Wynagrodzenia osobowe pracowników	1 627 573,00	1 627 573,00	1 627 573,00	1 627 573,00	0,00	0,00	0,00	0,00	0,00	0,00	0,00	0,00	0,00	0,00	0,00
		4040	Dodatkowe wynagrodzenie roczne	140 206,00	140 206,00	140 206,00	140 206,00	0,00	0,00	0,00	0,00	0,00	0,00	0,00	0,00	0,00	0,00	0,00
		4110	Składki na ubezpieczenia społeczne	311 268,00	311 268,00	311 268,00	311 268,00	0,00	0,00	0,00	0,00	0,00	0,00	0,00	0,00	0,00	0,00	0,00
		4120	Składki na Fundusz Pracy	42 583,00	42 583,00	42 583,00	42 583,00	0,00	0,00	0,00	0,00	0,00	0,00	0,00	0,00	0,00	0,00	0,00
		4170	Wynagrodzenia bezosobowe	2 250,00	2 250,00	2 250,00	2 250,00	0,00	0,00	0,00	0,00	0,00	0,00	0,00	0,00	0,00	0,00	0,00
		4210	Zakup materiałów i wyposażenie	42 204,00	42 204,00	42 204,00	0,00	42 204,00	0,00	0,00	0,00	0,00	0,00	0,00	0,00	0,00	0,00	0,00
		4211	Zakup materiałów i wyposażenie	500,00	500,00	0,00	0,00	0,00	0,00	0,00	500,00	0,00	0,00	0,00	0,00	0,00	0,00	0,00
		4240	Zakup pomocy naukowych, dydaktycznych i książek	4 344,00	4 344,00	4 344,00	0,00	4 344,00	0,00	0,00	0,00	0,00	0,00	0,00	0,00	0,00	0,00	0,00
		4260	Zakup energii	23 799,00	23 799,00	23 799,00	0,00	23 799,00	0,00	0,00	0,00	0,00	0,00	0,00	0,00	0,00	0,00	0,00
		4280	Zakup usług zdrowotnych	1 895,00	1 895,00	1 895,00	0,00	1 895,00	0,00	0,00	0,00	0,00	0,00	0,00	0,00	0,00	0,00	0,00
		4300	Zakup usług pozostałych	29 778,00	29 778,00	29 778,00	0,00	29 778,00	0,00	0,00	0,00	0,00	0,00	0,00	0,00	0,00	0,00	0,00
		4301	Zakup usług pozostałych	31 000,00	31 000,00	0,00	0,00	0,00	0,00	0,00	31 000,00	0,00	0,00	0,00	0,00	0,00	0,00	0,00
		4350	Zakup usług dostępu do sieci Internet	4 416,00	4 416,00	4 416,00	0,00	4 416,00	0,00	0,00	0,00	0,00	0,00	0,00	0,00	0,00	0,00	0,00

Dział	Rozdział	§	Nazwa	Plan	Z tego													
					Wydatki bieżące	z tego:						Wydatki majątkowe	z tego:					
						wydatki jednostek budżetowych,	wynagrodzenia i składki od nich naliczane	wydatki związane z realizacją ich statutowych zadań;	dotacje na zadania bieżące	świadczenia na rzecz osób fizycznych;	wydatki na programy finansowane z udziałem środków, o których mowa w art. 5 ust. 1 pkt 2 i 3		wypłaty z tytułu poręczeń i gwarancji	obsługa długu	inwestycje i zakupy inwestycyjne	w tym: na programy finansowane z udziałem środków, o których mowa w art. 5 ust. 1 pkt 2 i 3,	zakup i objęcie akcji i udziałów oraz wniesienie wkładów do spółek prawa handlowego.	
1	2	3	4	5	6	7	8	9	10	11	12	13	14	15	16	17	18	
		4370	Opłata z tytułu zakupu usług telekomunikacyjnych świadczonych w stacjonarnej publicznej sieci telefonicznej.	2 880,00	2 880,00	2 880,00	0,00	2 880,00	0,00	0,00	0,00	0,00	0,00	0,00	0,00	0,00	0,00	0,00
		4410	Podróże służbowe krajowe	1 618,00	1 618,00	1 618,00	0,00	1 618,00	0,00	0,00	0,00	0,00	0,00	0,00	0,00	0,00	0,00	0,00
		4421	Podróże służbowe zagraniczne	10 000,00	10 000,00	0,00	0,00	0,00	0,00	0,00	10 000,00	0,00	0,00	0,00	0,00	0,00	0,00	0,00
		4430	Różne opłaty i składki	2 740,00	2 740,00	2 740,00	0,00	2 740,00	0,00	0,00	0,00	0,00	0,00	0,00	0,00	0,00	0,00	0,00
		4440	Odpisy na zakładowy fundusz świadczeń socjalnych	90 601,00	90 601,00	90 601,00	0,00	90 601,00	0,00	0,00	0,00	0,00	0,00	0,00	0,00	0,00	0,00	0,00
		4520	Opłaty na rzecz budżetów jednostek samorządu terytorialnego	3 250,00	3 250,00	3 250,00	0,00	3 250,00	0,00	0,00	0,00	0,00	0,00	0,00	0,00	0,00	0,00	0,00
		4700	Szkolenia pracowników niebędących członkami korpusu służby cywilnej	1 550,00	1 550,00	1 550,00	0,00	1 550,00	0,00	0,00	0,00	0,00	0,00	0,00	0,00	0,00	0,00	0,00
	80113		Dowożenie uczniów do szkół	372 476,00	372 476,00	372 146,00	130 848,00	241 498,00	0,00	330,00	0,00	0,00	0,00	0,00	0,00	0,00	0,00	0,00
		3020	Wydatki osobowe niezaliczone do wynagrodzeń	330,00	330,00	0,00	0,00	0,00	0,00	330,00	0,00	0,00	0,00	0,00	0,00	0,00	0,00	0,00
		4010	Wynagrodzenia osobowe pracowników	83 386,00	83 386,00	83 386,00	83 386,00	0,00	0,00	0,00	0,00	0,00	0,00	0,00	0,00	0,00	0,00	0,00
		4040	Dotatkowe wynagrodzenie roczne	4 003,00	4 003,00	4 003,00	4 003,00	0,00	0,00	0,00	0,00	0,00	0,00	0,00	0,00	0,00	0,00	0,00
		4110	Składki na ubezpieczenia społeczne	15 896,00	15 896,00	15 896,00	15 896,00	0,00	0,00	0,00	0,00	0,00	0,00	0,00	0,00	0,00	0,00	0,00
		4120	Składki na Fundusz Pracy	2 141,00	2 141,00	2 141,00	2 141,00	0,00	0,00	0,00	0,00	0,00	0,00	0,00	0,00	0,00	0,00	0,00
		4170	Wynagrodzenia bezosobowe	24 388,00	24 388,00	24 388,00	24 388,00	0,00	0,00	0,00	0,00	0,00	0,00	0,00	0,00	0,00	0,00	0,00
		4210	Zakup materiałów i wyposażenia	80 853,00	80 853,00	80 853,00	0,00	80 853,00	0,00	0,00	0,00	0,00	0,00	0,00	0,00	0,00	0,00	0,00
		4280	Zakup usług zdrowotnych	250,00	250,00	250,00	0,00	250,00	0,00	0,00	0,00	0,00	0,00	0,00	0,00	0,00	0,00	0,00
		4300	Zakup usług pozostałych	146 773,00	146 773,00	146 773,00	0,00	146 773,00	0,00	0,00	0,00	0,00	0,00	0,00	0,00	0,00	0,00	0,00
		4360	Opłaty z tytułu zakupu usług telekomunikacyjnych świadczonych w ruchomej publicznej sieci telefonicznej	756,00	756,00	756,00	0,00	756,00	0,00	0,00	0,00	0,00	0,00	0,00	0,00	0,00	0,00	0,00
		4410	Podróże służbowe krajowe	100,00	100,00	100,00	0,00	100,00	0,00	0,00	0,00	0,00	0,00	0,00	0,00	0,00	0,00	0,00
		4430	Różne opłaty i składki	5 891,00	5 891,00	5 891,00	0,00	5 891,00	0,00	0,00	0,00	0,00	0,00	0,00	0,00	0,00	0,00	0,00
		4440	Odpisy na zakładowy fundusz świadczeń socjalnych	4 375,00	4 375,00	4 375,00	0,00	4 375,00	0,00	0,00	0,00	0,00	0,00	0,00	0,00	0,00	0,00	0,00
		4500	Pozostałe podatki na rzecz budżetów jednostek samorządu terytorialnego	2 500,00	2 500,00	2 500,00	0,00	2 500,00	0,00	0,00	0,00	0,00	0,00	0,00	0,00	0,00	0,00	0,00
		4780	Składki na Fundusz Emerytur Pomastowych	834,00	834,00	834,00	834,00	0,00	0,00	0,00	0,00	0,00	0,00	0,00	0,00	0,00	0,00	0,00
	80114		Zespoły obsługi ekonomiczno-administracyjnej szkół	274 990,00	274 990,00	274 825,00	239 415,00	35 410,00	0,00	185,00	0,00	0,00	0,00	0,00	0,00	0,00	0,00	0,00
		3020	Wydatki osobowe niezaliczone do wynagrodzeń	165,00	165,00	0,00	0,00	0,00	0,00	165,00	0,00	0,00	0,00	0,00	0,00	0,00	0,00	0,00
		4010	Wynagrodzenia osobowe pracowników	183 741,00	183 741,00	183 741,00	183 741,00	0,00	0,00	0,00	0,00	0,00	0,00	0,00	0,00	0,00	0,00	0,00
		4040	Dotatkowe wynagrodzenie roczne	14 711,00	14 711,00	14 711,00	14 711,00	0,00	0,00	0,00	0,00	0,00	0,00	0,00	0,00	0,00	0,00	0,00

Dział	Rozdział	§	Nazwa	Plan	Z tego													
					Wydatki bieżące	z tego:						Wydatki majątkowe	z tego:					
						wydatki jednostek budżetowych,	wynagrodzenia i składki od nich naliczane	wydatki związane z realizacją ich statutowych zadań;	dotacje na zadania bieżące	świadczenia na rzecz osób fizycznych;	wydatki na programy finansowane z udziałem środków, o których mowa w art. 5 ust. 1 pkt 2 i 3		wypłaty z tytułu poręczeń i gwarancji	obsługa długu	inwestycje i zakupy inwestycyjne	w tym: na programy finansowane z udziałem środków, o których mowa w art. 5 ust. 1 pkt 2 i 3,	zakup i objęcie akcji i udziałów oraz wniesienie wkładów do spółek prawa handlowego.	
1	2	3	4	5	6	7	8	9	10	11	12	13	14	15	16	17	18	
		4110	Składki na ubezpieczenia społeczne	36 100,00	36 100,00	36 100,00	36 100,00	0,00	0,00	0,00	0,00	0,00	0,00	0,00	0,00	0,00	0,00	0,00
		4120	Składki na Fundusz Pracy	4 863,00	4 863,00	4 863,00	4 863,00	0,00	0,00	0,00	0,00	0,00	0,00	0,00	0,00	0,00	0,00	0,00
		4210	Zakup materiałów i wyposażenia	6 247,00	6 247,00	6 247,00	0,00	6 247,00	0,00	0,00	0,00	0,00	0,00	0,00	0,00	0,00	0,00	0,00
		4260	Zakup energii	1 935,00	1 935,00	1 935,00	0,00	1 935,00	0,00	0,00	0,00	0,00	0,00	0,00	0,00	0,00	0,00	0,00
		4280	Zakup usług zdrowotnych	300,00	300,00	300,00	0,00	300,00	0,00	0,00	0,00	0,00	0,00	0,00	0,00	0,00	0,00	0,00
		4300	Zakup usług pozostałych	16 858,00	16 858,00	16 858,00	0,00	16 858,00	0,00	0,00	0,00	0,00	0,00	0,00	0,00	0,00	0,00	0,00
		4350	Zakup usług dostępu do sieci Internet	576,00	576,00	576,00	0,00	576,00	0,00	0,00	0,00	0,00	0,00	0,00	0,00	0,00	0,00	0,00
		4370	Opłata z tytułu zakupu usług telekomunikacyjnych świadczonych w stacjonarnej publicznej sieci telefonicznej.	1 302,00	1 302,00	1 302,00	0,00	1 302,00	0,00	0,00	0,00	0,00	0,00	0,00	0,00	0,00	0,00	0,00
		4410	Podróże służbowe krajowe	470,00	470,00	470,00	0,00	470,00	0,00	0,00	0,00	0,00	0,00	0,00	0,00	0,00	0,00	0,00
		4430	Różne opłaty i składki	665,00	665,00	665,00	0,00	665,00	0,00	0,00	0,00	0,00	0,00	0,00	0,00	0,00	0,00	0,00
		4440	Odpiśy na zakładowy fundusz świadczeń socjalnych	4 587,00	4 587,00	4 587,00	0,00	4 587,00	0,00	0,00	0,00	0,00	0,00	0,00	0,00	0,00	0,00	0,00
		4520	Opłaty na rzecz budżetów jednostek samorządu terytorialnego	120,00	120,00	120,00	0,00	120,00	0,00	0,00	0,00	0,00	0,00	0,00	0,00	0,00	0,00	0,00
		4700	Szkolenia pracowników niebędących członkami korpusu służby cywilnej	2 350,00	2 350,00	2 350,00	0,00	2 350,00	0,00	0,00	0,00	0,00	0,00	0,00	0,00	0,00	0,00	0,00
	80146		Dokształcanie i doskonalenie nauczycieli	52 602,00	52 602,00	52 602,00	0,00	52 602,00	0,00	0,00	0,00	0,00	0,00	0,00	0,00	0,00	0,00	0,00
		4300	Zakup usług pozostałych	52 602,00	52 602,00	52 602,00	0,00	52 602,00	0,00	0,00	0,00	0,00	0,00	0,00	0,00	0,00	0,00	0,00
	80195		Pozostała działalność	779 850,00	779 850,00	779 850,00	0,00	779 850,00	0,00	0,00	0,00	0,00	0,00	0,00	0,00	0,00	0,00	0,00
		4300	Zakup usług pozostałych	3 000,00	3 000,00	3 000,00	0,00	3 000,00	0,00	0,00	0,00	0,00	0,00	0,00	0,00	0,00	0,00	0,00
		4440	Odpiśy na zakładowy fundusz świadczeń socjalnych	76 850,00	76 850,00	76 850,00	0,00	76 850,00	0,00	0,00	0,00	0,00	0,00	0,00	0,00	0,00	0,00	0,00
		4810	Rezerwy	700 000,00	700 000,00	700 000,00	0,00	700 000,00	0,00	0,00	0,00	0,00	0,00	0,00	0,00	0,00	0,00	0,00
851			Ochrona zdrowia	124 000,00	114 000,00	102 500,00	34 000,00	68 500,00	0,00	11 500,00	0,00	0,00	0,00	0,00	10 000,00	10 000,00	0,00	0,00
	85153		Zwalczanie narkomanii	10 000,00	10 000,00	10 000,00	0,00	10 000,00	0,00	0,00	0,00	0,00	0,00	0,00	0,00	0,00	0,00	0,00
		4300	Zakup usług pozostałych	10 000,00	10 000,00	10 000,00	0,00	10 000,00	0,00	0,00	0,00	0,00	0,00	0,00	0,00	0,00	0,00	0,00
	85154		Przeciwdziałanie alkoholizmowi	114 000,00	104 000,00	92 500,00	34 000,00	58 500,00	0,00	11 500,00	0,00	0,00	0,00	0,00	10 000,00	10 000,00	0,00	0,00
		3030	Różne wydatki na rzecz osób fizycznych	500,00	500,00	0,00	0,00	0,00	0,00	500,00	0,00	0,00	0,00	0,00	0,00	0,00	0,00	0,00
		3110	Świadczenia społeczne	11 000,00	11 000,00	0,00	0,00	0,00	0,00	11 000,00	0,00	0,00	0,00	0,00	0,00	0,00	0,00	0,00
		4110	Składki na ubezpieczenia społeczne	1 000,00	1 000,00	1 000,00	1 000,00	0,00	0,00	0,00	0,00	0,00	0,00	0,00	0,00	0,00	0,00	0,00
		4170	Wynagrodzenia bezosobowe	33 000,00	33 000,00	33 000,00	33 000,00	0,00	0,00	0,00	0,00	0,00	0,00	0,00	0,00	0,00	0,00	0,00
		4210	Zakup materiałów i wyposażenia	20 800,00	20 800,00	20 800,00	0,00	20 800,00	0,00	0,00	0,00	0,00	0,00	0,00	0,00	0,00	0,00	0,00

Dział	Rozdział	§	Nazwa	Plan	Z tego													
					Wydatki bieżące	z tego:										Wydatki majątkowe	z tego:	
						wydatki jednostek budżetowych,	z tego:		dotacje na zadania bieżące	świadczenia na rzecz osób fizycznych;	wydatki na programy finansowane z udziałem środków, o których mowa w art. 5 ust. 1 pkt 2 i 3	wypłaty z tytułu poręczeń i gwarancji	obsługa długu	inwestycje i zakupy inwestycyjne	w tym:		zakup i objęcie akcji i udziałów oraz wniesienie wkładów do spółek prawa handlowego.	
							wynagrodzenia i składki od nich naliczane	wydatki związane z realizacją ich statutowych zadań;							na programy finansowane z udziałem środków, o których mowa w art. 5 ust. 1 pkt 2 i 3,			
1	2	3	4	5	6	7	8	9	10	11	12	13	14	15	16	17	18	
		4260	Zakup energii	2 000,00	2 000,00	2 000,00	0,00	2 000,00	0,00	0,00	0,00	0,00	0,00	0,00	0,00	0,00	0,00	0,00
		4270	Zakup usług remontowych	3 000,00	3 000,00	3 000,00	0,00	3 000,00	0,00	0,00	0,00	0,00	0,00	0,00	0,00	0,00	0,00	0,00
		4300	Zakup usług pozostałych	27 000,00	27 000,00	27 000,00	0,00	27 000,00	0,00	0,00	0,00	0,00	0,00	0,00	0,00	0,00	0,00	0,00
		4350	Zakup usług dostępu do sieci Internet	1 200,00	1 200,00	1 200,00	0,00	1 200,00	0,00	0,00	0,00	0,00	0,00	0,00	0,00	0,00	0,00	0,00
		4410	Podróże służbowe krajowe	500,00	500,00	500,00	0,00	500,00	0,00	0,00	0,00	0,00	0,00	0,00	0,00	0,00	0,00	0,00
		4610	Koszty postępowania sądowego i prokuratorskiego	1 000,00	1 000,00	1 000,00	0,00	1 000,00	0,00	0,00	0,00	0,00	0,00	0,00	0,00	0,00	0,00	0,00
		4700	Szkolenia pracowników niebędących członkami korpusu służby cywilnej	3 000,00	3 000,00	3 000,00	0,00	3 000,00	0,00	0,00	0,00	0,00	0,00	0,00	0,00	0,00	0,00	0,00
		6060	Wydatki na zakupy inwestycyjne jednostek budżetowych	10 000,00	0,00	0,00	0,00	0,00	0,00	0,00	0,00	0,00	0,00	0,00	10 000,00	10 000,00	0,00	0,00
852			Pomoc społeczna	3 510 971,00	3 510 971,00	592 401,00	373 900,00	218 501,00	0,00	2 918 570,00	0,00	0,00	0,00	0,00	0,00	0,00	0,00	0,00
	85201		Placówki opiekuńczo-wychowawcze	2 000,00	2 000,00	0,00	0,00	0,00	0,00	2 000,00	0,00	0,00	0,00	0,00	0,00	0,00	0,00	0,00
		3110	Świadczenia społeczne	2 000,00	2 000,00	0,00	0,00	0,00	0,00	2 000,00	0,00	0,00	0,00	0,00	0,00	0,00	0,00	0,00
	85202		Domy pomocy społecznej	100 000,00	100 000,00	100 000,00	0,00	100 000,00	0,00	0,00	0,00	0,00	0,00	0,00	0,00	0,00	0,00	0,00
		4330	Zakup usług przez jednostki samorządu terytorialnego od innych jednostek samorządu terytorialnego	100 000,00	100 000,00	100 000,00	0,00	100 000,00	0,00	0,00	0,00	0,00	0,00	0,00	0,00	0,00	0,00	0,00
	85203		Ośrodki wsparcia	500,00	500,00	500,00	0,00	500,00	0,00	0,00	0,00	0,00	0,00	0,00	0,00	0,00	0,00	0,00
		4300	Zakup usług pozostałych	500,00	500,00	500,00	0,00	500,00	0,00	0,00	0,00	0,00	0,00	0,00	0,00	0,00	0,00	0,00
	85205		Zadania w zakresie przeciwdziałania przemocy w rodzinie	1 000,00	1 000,00	1 000,00	0,00	1 000,00	0,00	0,00	0,00	0,00	0,00	0,00	0,00	0,00	0,00	0,00
		4210	Zakup materiałów i wyposażenia	300,00	300,00	300,00	0,00	300,00	0,00	0,00	0,00	0,00	0,00	0,00	0,00	0,00	0,00	0,00
		4300	Zakup usług pozostałych	500,00	500,00	500,00	0,00	500,00	0,00	0,00	0,00	0,00	0,00	0,00	0,00	0,00	0,00	0,00
		4410	Podróże służbowe krajowe	200,00	200,00	200,00	0,00	200,00	0,00	0,00	0,00	0,00	0,00	0,00	0,00	0,00	0,00	0,00
	85206		Wspieranie rodziny	5 984,00	5 984,00	5 984,00	5 984,00	0,00	0,00	0,00	0,00	0,00	0,00	0,00	0,00	0,00	0,00	0,00
		4110	Składki na ubezpieczenia społeczne	861,00	861,00	861,00	861,00	0,00	0,00	0,00	0,00	0,00	0,00	0,00	0,00	0,00	0,00	0,00
		4120	Składki na Fundusz Pracy	123,00	123,00	123,00	123,00	0,00	0,00	0,00	0,00	0,00	0,00	0,00	0,00	0,00	0,00	0,00
		4170	Wynagrodzenia bezosobowe	5 000,00	5 000,00	5 000,00	5 000,00	0,00	0,00	0,00	0,00	0,00	0,00	0,00	0,00	0,00	0,00	0,00
	85212		Świadczenia rodzinne, świadczenia z funduszu alimentacyjnego oraz składki na ubezpieczenia emerytalne i rentowe z ubezpieczenia społecznego	2 917 243,00	2 917 243,00	157 217,00	117 368,00	39 649,00	0,00	2 760 026,00	0,00	0,00	0,00	0,00	0,00	0,00	0,00	0,00
		2910	Zwrot dotacji oraz płatności, w tym wykorzystanych niezgodnie z przeznaczeniem lub wykorzystanych z naruszeniem procedur, o których mowa w art. 184 ustawy, pobranych nienależnie lub w nadmiernej wysokości	5 000,00	5 000,00	5 000,00	0,00	5 000,00	0,00	0,00	0,00	0,00	0,00	0,00	0,00	0,00	0,00	0,00
		3110	Świadczenia społeczne	2 760 026,00	2 760 026,00	0,00	0,00	0,00	0,00	2 760 026,00	0,00	0,00	0,00	0,00	0,00	0,00	0,00	0,00

Dział	Rozdział	§	Nazwa	Plan	Z tego:													
					Wydatki bieżące	z tego:							Wydatki majątkowe	z tego:				
						wydatki jednostek budżetowych,	wynagrodzenia i składki od nich naliczane	wydatki związane z realizacją ich statutowych zadań;	dotacje na zadania bieżące	świadczenia na rzecz osób fizycznych;	wydatki na programy finansowane z udziałem środków, o których mowa w art. 5 ust. 1 pkt 2 i 3	wypłaty z tytułu poręczeń i gwarancji		obsługa długu	inwestycje i zakupy inwestycyjne	w tym: na programy finansowane z udziałem środków, o których mowa w art. 5 ust. 1 pkt 2 i 3,	zakup i objęcie akcji i udziałów oraz wniesienie wkładów do spółek prawa handlowego.	
1	2	3	4	5	6	7	8	9	10	11	12	13	14	15	16	17	18	
		4010	Wynagrodzenia osobowe pracowników	43 968,00	43 968,00	43 968,00	43 968,00	0,00	0,00	0,00	0,00	0,00	0,00	0,00	0,00	0,00	0,00	0,00
		4040	Dodatkowe wynagrodzenie roczne	3 700,00	3 700,00	3 700,00	3 700,00	0,00	0,00	0,00	0,00	0,00	0,00	0,00	0,00	0,00	0,00	0,00
		4110	Składki na ubezpieczenia społeczne	68 500,00	68 500,00	68 500,00	68 500,00	0,00	0,00	0,00	0,00	0,00	0,00	0,00	0,00	0,00	0,00	0,00
		4120	Składki na Fundusz Pracy	1 200,00	1 200,00	1 200,00	1 200,00	0,00	0,00	0,00	0,00	0,00	0,00	0,00	0,00	0,00	0,00	0,00
		4210	Zakup materiałów i wyposażenia	6 000,00	6 000,00	6 000,00	0,00	6 000,00	0,00	0,00	0,00	0,00	0,00	0,00	0,00	0,00	0,00	0,00
		4280	Zakup usług zdrowotnych	150,00	150,00	150,00	0,00	150,00	0,00	0,00	0,00	0,00	0,00	0,00	0,00	0,00	0,00	0,00
		4300	Zakup usług pozostałych	19 199,00	19 199,00	19 199,00	0,00	19 199,00	0,00	0,00	0,00	0,00	0,00	0,00	0,00	0,00	0,00	0,00
		4410	Podróże służbowe krajowe	500,00	500,00	500,00	0,00	500,00	0,00	0,00	0,00	0,00	0,00	0,00	0,00	0,00	0,00	0,00
		4430	Różne opłaty i składki	200,00	200,00	200,00	0,00	200,00	0,00	0,00	0,00	0,00	0,00	0,00	0,00	0,00	0,00	0,00
		4440	Odpiśy na zakładowy fundusz świadczeń socjalnych	1 800,00	1 800,00	1 800,00	0,00	1 800,00	0,00	0,00	0,00	0,00	0,00	0,00	0,00	0,00	0,00	0,00
		4560	Odsetki od dotacji oraz płatności: wykorzystanych niezgodnie z przeznaczeniem lub wykorzystanych z naruszeniem procedur, o których mowa w art. 184 ustawy, pobranych nienależnie lub w nadmiernej wysokości	5 000,00	5 000,00	5 000,00	0,00	5 000,00	0,00	0,00	0,00	0,00	0,00	0,00	0,00	0,00	0,00	0,00
		4700	Szkolenia pracowników niebędących członkami korpusu służby cywilnej	2 000,00	2 000,00	2 000,00	0,00	2 000,00	0,00	0,00	0,00	0,00	0,00	0,00	0,00	0,00	0,00	0,00
	85213		Składki na ubezpieczenie zdrowotne opłacane za osoby pobierające niektóre świadczenia z pomocy społecznej, niektóre świadczenia rodzinne oraz za osoby uczestniczące w zajęciach w centrum integracji społecznej.	30 141,00	30 141,00	30 141,00	0,00	30 141,00	0,00	0,00	0,00	0,00	0,00	0,00	0,00	0,00	0,00	0,00
		4130	Składki na ubezpieczenie zdrowotne	30 141,00	30 141,00	30 141,00	0,00	30 141,00	0,00	0,00	0,00	0,00	0,00	0,00	0,00	0,00	0,00	0,00
	85214		Zasiłki i pomoc w naturze oraz składki na ubezpieczenia emerytalne i rentowe	44 868,00	44 868,00	1 000,00	1 000,00	0,00	0,00	43 868,00	0,00	0,00	0,00	0,00	0,00	0,00	0,00	0,00
		3110	Świadczenia społeczne	43 868,00	43 868,00	0,00	0,00	0,00	0,00	43 868,00	0,00	0,00	0,00	0,00	0,00	0,00	0,00	0,00
		4110	Składki na ubezpieczenia społeczne	1 000,00	1 000,00	1 000,00	1 000,00	0,00	0,00	0,00	0,00	0,00	0,00	0,00	0,00	0,00	0,00	0,00
	85215		Dodatki mieszkaniowe	3 000,00	3 000,00	0,00	0,00	0,00	0,00	3 000,00	0,00	0,00	0,00	0,00	0,00	0,00	0,00	0,00
		3110	Świadczenia społeczne	3 000,00	3 000,00	0,00	0,00	0,00	0,00	3 000,00	0,00	0,00	0,00	0,00	0,00	0,00	0,00	0,00
	85216		Zasiłki stałe	56 901,00	56 901,00	0,00	0,00	0,00	0,00	56 901,00	0,00	0,00	0,00	0,00	0,00	0,00	0,00	0,00
		3110	Świadczenia społeczne	56 901,00	56 901,00	0,00	0,00	0,00	0,00	56 901,00	0,00	0,00	0,00	0,00	0,00	0,00	0,00	0,00
	85218		Ośrodki pomocy społecznej	258 813,00	258 813,00	258 833,00	219 622,00	39 011,00	0,00	180,00	0,00	0,00	0,00	0,00	0,00	0,00	0,00	0,00
		3020	Wydatki osobowe niezaliczone do wynagrodzeń	180,00	180,00	0,00	0,00	0,00	0,00	180,00	0,00	0,00	0,00	0,00	0,00	0,00	0,00	0,00
		4010	Wynagrodzenia osobowe pracowników	164 594,00	164 594,00	164 594,00	164 594,00	0,00	0,00	0,00	0,00	0,00	0,00	0,00	0,00	0,00	0,00	0,00
		4040	Dodatkowe wynagrodzenie roczne	14 500,00	14 500,00	14 500,00	14 500,00	0,00	0,00	0,00	0,00	0,00	0,00	0,00	0,00	0,00	0,00	0,00
		4110	Składki na ubezpieczenia społeczne	30 840,00	30 840,00	30 840,00	30 840,00	0,00	0,00	0,00	0,00	0,00	0,00	0,00	0,00	0,00	0,00	0,00

Dział	Rozdział	§	Nazwa	Plan	Z tego													
					Wydatki bieżące	z tego:										Wydatki majątkowe	z tego:	
						wydatki jednostek budżetowych,	z tego:		dotacje na zadania bieżące	świadczenia na rzecz osób fizycznych;	wydatki na programy finansowane z udziałem środków, o których mowa w art. 5 ust. 1 pkt 2 i 3	wypłaty z tytułu poręczeń i gwarancji	obsługa długu	inwestycje i zakupy inwestycyjne	w tym:			
							wynagrodzenia i składki od nich naliczane	wydatki związane z realizacją ich statutowych zadań;							na programy finansowane z udziałem środków, o których mowa w art. 5 ust. 1 pkt 2 i 3,		zakup i objęcie akcji i udziałów oraz wniesienie wkładów do spółek prawa handlowego.	
1	2	3	4	5	6	7	8	9	10	11	12	13	14	15	16	17	18	
		4120	Składki na Fundusz Pracy	4 388,00	4 388,00	4 388,00	4 388,00	0,00	0,00	0,00	0,00	0,00	0,00	0,00	0,00	0,00	0,00	0,00
		4170	Wynagrodzenia bezosobowe	5 300,00	5 300,00	5 300,00	5 300,00	0,00	0,00	0,00	0,00	0,00	0,00	0,00	0,00	0,00	0,00	0,00
		4210	Zakup materiałów i wyposażenia	3 200,00	3 200,00	3 200,00	0,00	3 200,00	0,00	0,00	0,00	0,00	0,00	0,00	0,00	0,00	0,00	0,00
		4260	Zakup energii	2 300,00	2 300,00	2 300,00	0,00	2 300,00	0,00	0,00	0,00	0,00	0,00	0,00	0,00	0,00	0,00	0,00
		4280	Zakup usług zdrowotnych	500,00	500,00	500,00	0,00	500,00	0,00	0,00	0,00	0,00	0,00	0,00	0,00	0,00	0,00	0,00
		4300	Zakup usług pozostałych	15 760,00	15 760,00	15 760,00	0,00	15 760,00	0,00	0,00	0,00	0,00	0,00	0,00	0,00	0,00	0,00	0,00
		4350	Zakup usług dostępu do sieci internet	920,00	920,00	920,00	0,00	920,00	0,00	0,00	0,00	0,00	0,00	0,00	0,00	0,00	0,00	0,00
		4370	Opłata z tytułu zakupu usług telekomunikacyjnych świadczonych w stacjonarnej publicznej sieci telefonicznej.	3 100,00	3 100,00	3 100,00	0,00	3 100,00	0,00	0,00	0,00	0,00	0,00	0,00	0,00	0,00	0,00	0,00
		4410	Podróże służbowe krajowe	2 000,00	2 000,00	2 000,00	0,00	2 000,00	0,00	0,00	0,00	0,00	0,00	0,00	0,00	0,00	0,00	0,00
		4430	Różne opłaty i składki	1 000,00	1 000,00	1 000,00	0,00	1 000,00	0,00	0,00	0,00	0,00	0,00	0,00	0,00	0,00	0,00	0,00
		4440	Odписy na zakładowy fundusz świadczeń socjalnych	6 291,00	6 291,00	6 291,00	0,00	6 291,00	0,00	0,00	0,00	0,00	0,00	0,00	0,00	0,00	0,00	0,00
		4520	Opłaty na rzecz budżetów jednostek samorządu terytorialnego	240,00	240,00	240,00	0,00	240,00	0,00	0,00	0,00	0,00	0,00	0,00	0,00	0,00	0,00	0,00
		4610	Koszty postępowania sądowego i prokuratorskiego	1 200,00	1 200,00	1 200,00	0,00	1 200,00	0,00	0,00	0,00	0,00	0,00	0,00	0,00	0,00	0,00	0,00
		4700	Szkolenia pracowników niebędących członkami korpusu służby cywilnej	2 500,00	2 500,00	2 500,00	0,00	2 500,00	0,00	0,00	0,00	0,00	0,00	0,00	0,00	0,00	0,00	0,00
	85228		Usługi opiekuńcze i specjalistyczne usługi opiekuńcze	29 926,00	29 926,00	29 926,00	29 926,00	0,00	0,00	0,00	0,00	0,00	0,00	0,00	0,00	0,00	0,00	0,00
		4110	Składki na ubezpieczenia społeczne	3 836,00	3 836,00	3 836,00	3 836,00	0,00	0,00	0,00	0,00	0,00	0,00	0,00	0,00	0,00	0,00	0,00
		4170	Wynagrodzenia bezosobowe	26 090,00	26 090,00	26 090,00	26 090,00	0,00	0,00	0,00	0,00	0,00	0,00	0,00	0,00	0,00	0,00	0,00
	85295		Pozostała działalność	60 595,00	60 595,00	6 000,00	0,00	6 000,00	0,00	52 595,00	0,00	0,00	0,00	0,00	0,00	0,00	0,00	0,00
		3110	Świadczenia społeczne	52 595,00	52 595,00	0,00	0,00	0,00	0,00	52 595,00	0,00	0,00	0,00	0,00	0,00	0,00	0,00	0,00
		4300	Zakup usług pozostałych	8 000,00	8 000,00	8 000,00	0,00	8 000,00	0,00	0,00	0,00	0,00	0,00	0,00	0,00	0,00	0,00	0,00
853			Pozostałe zadania w zakresie polityki społecznej	5 608,00	5 608,00	0,00	0,00	0,00	0,00	0,00	5 608,00	0,00	0,00	0,00	0,00	0,00	0,00	0,00
	85395		Pozostała działalność	5 608,00	5 608,00	0,00	0,00	0,00	0,00	0,00	5 608,00	0,00	0,00	0,00	0,00	0,00	0,00	0,00
		4047	Dodatkowe wynagrodzenia roczne	4 685,00	4 685,00	0,00	0,00	0,00	0,00	0,00	4 685,00	0,00	0,00	0,00	0,00	0,00	0,00	0,00
		4117	Składki na ubezpieczenia społeczne	608,00	608,00	0,00	0,00	0,00	0,00	0,00	608,00	0,00	0,00	0,00	0,00	0,00	0,00	0,00
		4127	Składki na Fundusz Pracy	115,00	115,00	0,00	0,00	0,00	0,00	0,00	115,00	0,00	0,00	0,00	0,00	0,00	0,00	0,00
854			Edukacyjna opieka wychowawcza	12 000,00	12 000,00	0,00	0,00	0,00	0,00	12 000,00	0,00	0,00	0,00	0,00	0,00	0,00	0,00	0,00
	85415		Pomoc materialna dla uczniów	12 000,00	12 000,00	0,00	0,00	0,00	0,00	12 000,00	0,00	0,00	0,00	0,00	0,00	0,00	0,00	0,00
		3260	Inne formy pomocy dla uczniów	12 000,00	12 000,00	0,00	0,00	0,00	0,00	12 000,00	0,00	0,00	0,00	0,00	0,00	0,00	0,00	0,00

Dział	Rozdział	§	Nazwa	Plan	Z tego:												
					Wydatki bieżące	z tego:						Wydatki majątkowe	z tego:				
						wydatki jednostek budżetowych,	wynagrodzenia i składki od nich naliczane	wydatki związane z realizacją ich statutowych zadań;	dotacje na zadania bieżące	świadczenia na rzecz osób fizycznych;	wydatki na programy finansowane z udziałem środków, o których mowa w art. 5 ust. 1 pkt 2 i 3		wypłaty z tytułu poręczeń i gwarancji	obsługa długu	Wydatki inwestycyjne	w tym:	zakup i objęcie akcji i udziałów oraz wniesienie wkładów do spółek prawa handlowego.
7	8	9	10	11	12	13	14	15	16	17	18						
900			Gospodarka komunalna i ochrona środowiska	748 484,00	748 484,00	700 512,00	106 500,00	594 012,00	47 952,00	0,00	0,00	0,00	0,00	0,00	0,00	0,00	0,00
	90001		Gospodarka ściekowa i ochrona wód	47 952,00	47 952,00	0,00	0,00	0,00	47 952,00	0,00	0,00	0,00	0,00	0,00	0,00	0,00	0,00
		2650	Dotacje przedmiotowa z budżetu dla samorządowego zakładu budżetowego	47 952,00	47 952,00	0,00	0,00	0,00	47 952,00	0,00	0,00	0,00	0,00	0,00	0,00	0,00	0,00
	90002		Gospodarka odpadami	350 000,00	350 000,00	350 000,00	100 500,00	249 500,00	0,00	0,00	0,00	0,00	0,00	0,00	0,00	0,00	0,00
		4010	Wynagrodzenia osobowe pracowników	64 500,00	64 500,00	64 500,00	64 500,00	0,00	0,00	0,00	0,00	0,00	0,00	0,00	0,00	0,00	0,00
		4040	Dodatkowe wynagrodzenie roczne	5 500,00	5 500,00	5 500,00	5 500,00	0,00	0,00	0,00	0,00	0,00	0,00	0,00	0,00	0,00	0,00
		4100	Wynagrodzenia agencyjno-prowizyjne	5 000,00	5 000,00	5 000,00	5 000,00	0,00	0,00	0,00	0,00	0,00	0,00	0,00	0,00	0,00	0,00
		4110	Składki na ubezpieczenia społeczne	11 900,00	11 900,00	11 900,00	11 900,00	0,00	0,00	0,00	0,00	0,00	0,00	0,00	0,00	0,00	0,00
		4120	Składki na Fundusz Pracy	1 600,00	1 600,00	1 600,00	1 600,00	0,00	0,00	0,00	0,00	0,00	0,00	0,00	0,00	0,00	0,00
		4170	Wynagrodzenia bezosobowe	12 000,00	12 000,00	12 000,00	12 000,00	0,00	0,00	0,00	0,00	0,00	0,00	0,00	0,00	0,00	0,00
		4210	Zakup materiałów i wyposażenia	5 100,00	5 100,00	5 100,00	0,00	5 100,00	0,00	0,00	0,00	0,00	0,00	0,00	0,00	0,00	0,00
		4300	Zakup usług pozostałych	242 000,00	242 000,00	242 000,00	0,00	242 000,00	0,00	0,00	0,00	0,00	0,00	0,00	0,00	0,00	0,00
		4410	Podróże służbowe krajowe	200,00	200,00	200,00	0,00	200,00	0,00	0,00	0,00	0,00	0,00	0,00	0,00	0,00	0,00
		4440	Odpiisy na zakładowy fundusz świadczeń socjalnych	2 200,00	2 200,00	2 200,00	0,00	2 200,00	0,00	0,00	0,00	0,00	0,00	0,00	0,00	0,00	0,00
	90003		Oczyszczanie miast i wsi	56 012,00	56 012,00	56 012,00	0,00	56 012,00	0,00	0,00	0,00	0,00	0,00	0,00	0,00	0,00	0,00
		4210	Zakup materiałów i wyposażenia	512,00	512,00	512,00	0,00	512,00	0,00	0,00	0,00	0,00	0,00	0,00	0,00	0,00	0,00
		4300	Zakup usług pozostałych	54 000,00	54 000,00	54 000,00	0,00	54 000,00	0,00	0,00	0,00	0,00	0,00	0,00	0,00	0,00	0,00
		4430	Różne opłaty i składki	1 500,00	1 500,00	1 500,00	0,00	1 500,00	0,00	0,00	0,00	0,00	0,00	0,00	0,00	0,00	0,00
	90004		Utrzymanie zieleni w miastach i gminach	2 500,00	2 500,00	2 500,00	0,00	2 500,00	0,00	0,00	0,00	0,00	0,00	0,00	0,00	0,00	0,00
		4210	Zakup materiałów i wyposażenia	1 000,00	1 000,00	1 000,00	0,00	1 000,00	0,00	0,00	0,00	0,00	0,00	0,00	0,00	0,00	0,00
		4300	Zakup usług pozostałych	1 000,00	1 000,00	1 000,00	0,00	1 000,00	0,00	0,00	0,00	0,00	0,00	0,00	0,00	0,00	0,00
		4520	Opłaty na rzecz budżetów jednostek samorządu terytorialnego	500,00	500,00	500,00	0,00	500,00	0,00	0,00	0,00	0,00	0,00	0,00	0,00	0,00	0,00
	90015		Oświetlenie ulic, placów i dróg	248 000,00	248 000,00	248 000,00	5 000,00	243 000,00	0,00	0,00	0,00	0,00	0,00	0,00	0,00	0,00	0,00
		4170	Wynagrodzenia bezosobowe	5 000,00	5 000,00	5 000,00	5 000,00	0,00	0,00	0,00	0,00	0,00	0,00	0,00	0,00	0,00	0,00
		4260	Zakup energii	200 000,00	200 000,00	200 000,00	0,00	200 000,00	0,00	0,00	0,00	0,00	0,00	0,00	0,00	0,00	0,00
		4300	Zakup usług pozostałych	43 000,00	43 000,00	43 000,00	0,00	43 000,00	0,00	0,00	0,00	0,00	0,00	0,00	0,00	0,00	0,00
	90019		Wpływy i wydatki związane z gromadzeniem środków z opłat i kar za korzystanie ze środowiska	2 100,00	2 100,00	2 100,00	0,00	2 100,00	0,00	0,00	0,00	0,00	0,00	0,00	0,00	0,00	0,00
		4300	Zakup usług pozostałych	2 100,00	2 100,00	2 100,00	0,00	2 100,00	0,00	0,00	0,00	0,00	0,00	0,00	0,00	0,00	0,00

Dział	Rozdział	§	Nazwa	Plan	Z tego													
					Wydatki bieżące	z tego:										Wydatki majątkowe	z tego:	
						wydatki jednostek budżetowych,	z tego:		dotacje na zadania bieżące	Świadczenia na rzecz osób fizycznych;	wydatki na programy finansowane z udziałem środków, o których mowa w art. 5 ust. 1 pkt 2 i 3	wyплаты z tytułu poręczeń i gwarancji	obsługa długu	inwestycje i zakupy inwestycyjne	w tym:			
							wynagrodzenia i składki od nich naliczane	wydatki związane z realizacją ich statutowych zadań;							na programy finansowane z udziałem środków, o których mowa w art. 5 ust. 1 pkt 2 i 3,		zakup i objęcie akcji i udziałów oraz wniesienie wkładów do spółek prawa handlowego.	
1	2	3	4	5	6	7	8	9	10	11	12	13	14	15	16	17	18	
	90095		Pozostała działalność	41 900,00	41 900,00	41 900,00	1 000,00	40 900,00	0,00	0,00	0,00	0,00	0,00	0,00	0,00	0,00	0,00	0,00
		4170	Wynagrodzenia bezosobowe	1 000,00	1 000,00	1 000,00	1 000,00	0,00	0,00	0,00	0,00	0,00	0,00	0,00	0,00	0,00	0,00	0,00
		4210	Zakup materiałów i wyposażenia	7 800,00	7 800,00	7 800,00	0,00	7 800,00	0,00	0,00	0,00	0,00	0,00	0,00	0,00	0,00	0,00	0,00
		4300	Zakup usług pozostałych	33 100,00	33 100,00	33 100,00	0,00	33 100,00	0,00	0,00	0,00	0,00	0,00	0,00	0,00	0,00	0,00	0,00
921			Kultura i ochrona dziedzictwa narodowego	720 059,00	564 733,00	356 733,00	229 150,00	127 583,00	208 000,00	0,00	0,00	0,00	0,00	0,00	155 326,00	155 326,00	63 829,05	0,00
	92105		Pozostałe zadania w zakresie kultury	497 059,00	341 733,00	341 733,00	229 150,00	112 583,00	0,00	0,00	0,00	0,00	0,00	0,00	155 326,00	155 326,00	63 829,05	0,00
		4010	Wynagrodzenia osobowe pracowników	170 000,00	170 000,00	170 000,00	170 000,00	0,00	0,00	0,00	0,00	0,00	0,00	0,00	0,00	0,00	0,00	0,00
		4040	Dodatkowe wynagrodzenie roczne	11 400,00	11 400,00	11 400,00	11 400,00	0,00	0,00	0,00	0,00	0,00	0,00	0,00	0,00	0,00	0,00	0,00
		4110	Składki na ubezpieczenia społeczne	27 712,00	27 712,00	27 712,00	27 712,00	0,00	0,00	0,00	0,00	0,00	0,00	0,00	0,00	0,00	0,00	0,00
		4120	Składki na Fundusz Pracy	1 684,00	1 684,00	1 684,00	1 684,00	0,00	0,00	0,00	0,00	0,00	0,00	0,00	0,00	0,00	0,00	0,00
		4140	Wpłaty na Państwowy Fundusz Rehabilitacji Osób Niepełnosprawnych	4 000,00	4 000,00	4 000,00	0,00	4 000,00	0,00	0,00	0,00	0,00	0,00	0,00	0,00	0,00	0,00	0,00
		4170	Wynagrodzenia bezosobowe	18 354,00	18 354,00	18 354,00	18 354,00	0,00	0,00	0,00	0,00	0,00	0,00	0,00	0,00	0,00	0,00	0,00
		4210	Zakup materiałów i wyposażenia	27 200,00	27 200,00	27 200,00	0,00	27 200,00	0,00	0,00	0,00	0,00	0,00	0,00	0,00	0,00	0,00	0,00
		4260	Zakup energii	18 500,00	18 500,00	18 500,00	0,00	18 500,00	0,00	0,00	0,00	0,00	0,00	0,00	0,00	0,00	0,00	0,00
		4280	Zakup usług zdrowotnych	1 000,00	1 000,00	1 000,00	0,00	1 000,00	0,00	0,00	0,00	0,00	0,00	0,00	0,00	0,00	0,00	0,00
		4300	Zakup usług pozostałych	51 083,00	51 083,00	51 083,00	0,00	51 083,00	0,00	0,00	0,00	0,00	0,00	0,00	0,00	0,00	0,00	0,00
		4410	Podróże służbowe krajowe	300,00	300,00	300,00	0,00	300,00	0,00	0,00	0,00	0,00	0,00	0,00	0,00	0,00	0,00	0,00
		4430	Różne opłaty i składki	1 500,00	1 500,00	1 500,00	0,00	1 500,00	0,00	0,00	0,00	0,00	0,00	0,00	0,00	0,00	0,00	0,00
		4440	Odpisy na zakładowy fundusz świadczeń socjalnych	8 000,00	8 000,00	8 000,00	0,00	8 000,00	0,00	0,00	0,00	0,00	0,00	0,00	0,00	0,00	0,00	0,00
		4520	Opłaty na rzecz budżetów jednostek samorządu terytorialnego	1 000,00	1 000,00	1 000,00	0,00	1 000,00	0,00	0,00	0,00	0,00	0,00	0,00	0,00	0,00	0,00	0,00
		6050	Wydatki inwestycyjne jednostek budżetowych	91 496,95	0,00	0,00	0,00	0,00	0,00	0,00	0,00	0,00	0,00	0,00	91 496,95	91 496,95	0,00	0,00
		6057	Wydatki inwestycyjne jednostek budżetowych	46 610,66	0,00	0,00	0,00	0,00	0,00	0,00	0,00	0,00	0,00	0,00	46 610,66	46 610,66	46 610,66	0,00
		8059	Wydatki inwestycyjne jednostek budżetowych	17 218,39	0,00	0,00	0,00	0,00	0,00	0,00	0,00	0,00	0,00	0,00	17 218,39	17 218,39	17 218,39	0,00
	92116		Biblioteki	223 000,00	223 000,00	15 000,00	0,00	15 000,00	208 000,00	0,00	0,00	0,00	0,00	0,00	0,00	0,00	0,00	0,00
		2480	Dotacja podmiotowa z budżetu dla samorządowej instytucji kultury	208 000,00	208 000,00	0,00	0,00	0,00	208 000,00	0,00	0,00	0,00	0,00	0,00	0,00	0,00	0,00	0,00
		4300	Zakup usług pozostałych	15 000,00	15 000,00	15 000,00	0,00	15 000,00	0,00	0,00	0,00	0,00	0,00	0,00	0,00	0,00	0,00	0,00
926			Kultura fizyczna	35 974,00	29 974,00	9 974,00	3 474,00	6 500,00	20 000,00	0,00	0,00	0,00	0,00	0,00	6 000,00	6 000,00	0,00	0,00
	92605		Zadania w zakresie kultury fizycznej	35 974,00	29 974,00	9 974,00	3 474,00	6 500,00	20 000,00	0,00	0,00	0,00	0,00	0,00	6 000,00	6 000,00	0,00	0,00

Dział	Rozdział	§	Nazwa	Plan	Z tego:													
					Wydanki bieżące	z tego:							Wydanki majątkowe	z tego:				
						wydatki jednostek budżetowych,	wynagrodzenia i składki od nich naliczane	wydatki związane z realizacją ich statutowych zadań;	dotacje na zadania bieżące	świadczenia na rzecz osób fizycznych;	wydatki na programy finansowane z udziałem środków, o których mowa w art. 5 ust. 1 pkt 2 i 3	wypłaty z tytułu poręczeń i gwarancji		obsługa długu	inwestycje i zakupy inwestycyjne	w tym: na programy finansowane z udziałem środków, o których mowa w art. 5 ust. 1 pkt 2 i 3.	zakup i objęcie akcji i udziałów oraz wniesienie wkładów do spółek prawa handlowego.	
1	2	3	4	5	6	7	8	9	10	11	12	13	14	15	16	17	18	
		2820	Dotacja celowa z budżetu na finansowanie lub dofinansowanie zadań zleconych do realizacji stowarzyszeniom	20 000,00	20 000,00	0,00	0,00	0,00	20 000,00	0,00	0,00	0,00	0,00	0,00	0,00	0,00	0,00	0,00
		4170	Wynagrodzenia bezosobowe	3 474,00	3 474,00	3 474,00	3 474,00	0,00	0,00	0,00	0,00	0,00	0,00	0,00	0,00	0,00	0,00	0,00
		4210	Zakup materiałów i wyposażenia	2 400,00	2 400,00	2 400,00	0,00	2 400,00	0,00	0,00	0,00	0,00	0,00	0,00	0,00	0,00	0,00	0,00
		4280	Zakup energii	500,00	500,00	500,00	0,00	500,00	0,00	0,00	0,00	0,00	0,00	0,00	0,00	0,00	0,00	0,00
		4300	Zakup usług pozostałych	1 200,00	1 200,00	1 200,00	0,00	1 200,00	0,00	0,00	0,00	0,00	0,00	0,00	0,00	0,00	0,00	0,00
		4430	Różne opłaty i składki	1 800,00	1 800,00	1 800,00	0,00	1 800,00	0,00	0,00	0,00	0,00	0,00	0,00	0,00	0,00	0,00	0,00
		4520	Opłaty na rzecz budżetów jednostek samorządu terytorialnego	600,00	600,00	600,00	0,00	600,00	0,00	0,00	0,00	0,00	0,00	0,00	0,00	0,00	0,00	0,00
		6060	Wydatki na zakupy inwestycyjne jednostek budżetowych	6 000,00	0,00	0,00	0,00	0,00	0,00	0,00	0,00	0,00	0,00	0,00	6 000,00	6 000,00	0,00	0,00
Wydatki razem:				21 959 880,04	20 169 862,00	16 871 852,00	11 379 367,00	4 492 485,00	276 952,00	3 474 950,00	47 108,00	0,00	500 000,00	1 790 018,04	1 790 018,04	263 849,05	0,00	

Przewodniczący
Rady Gminy
Stanisław Szlembarski

Limity wydatków na wieloletnie przedsięwzięcia planowane do poniesienia w 2014 roku

w złotych

Lp.	Dział	Rozdz.	Nazwa przedsięwzięcia	Łączne nakłady finansowe	Planowane wydatki						Jednostka org. realizująca zadanie lub koordynująca program	
					rok budżetowy 2014 (8+9+10+11)	w tym źródła finansowania						
						dochody własne jst	kredyty i pożyczki	w tym: kredyty i pożyczki zaciągnięte na realizację zadania pod refundację wydatków	dotacje i środki pochodzące z innych źr.	środki wymienione w art. 5 ust. 1 pkt 2 i 3 u.f.p.		
1	2	3	4	5	6	7	8	9	10	12		
1	720	72095	„e- świętokrzyskie Rozbudowa Infrastruktury Informatycznej JST”	314 478,09	245 536,04	81 236,04			A. B. C. D.	164 300,00	Urząd Gminy Sobków	
			wydatki bieżące	x	x	x	x	x	x	x	x	
			wydatki majątkowe	314 478,09	245 536,04	81 236,04	x	x	x	164 300,00	Urząd Gminy Sobków	
2	720	72095	„e- świętokrzyskie Budowa Systemu Informacji Przestrzennej Województwa Świętokrzyskiego”	87 967,67	30 200,00	9 500,00			A. B. C. D.	20 700,00	Urząd Gminy Sobków	
			wydatki bieżące	x	x	x	x	x	x	x	x	
			wydatki majątkowe	87 967,67	30 200,00	9 500,00	x	x	x	20 700,00	Urząd Gminy Sobków	
3	600	60016	Zapewnienie ciągłości projektu - "Budowa drogi gminnej Sobków, ul. Łąkowa"	10 000,00	2 000,00	2 000,00					Urząd Gminy Sobków	
			wydatki bieżące	10 000,00	2 000,00	2 000,00	x	x	x	x	Urząd Gminy Sobków	
			wydatki majątkowe	x	x	x	x	x	x	x	x	
4	921	92105	Zapewnienie trwałości projektu - "Zwiększenie atrakcyjności turystycznej i zaspakajanie potrzeb kulturalnych mieszkańców wsi Sobków I Mzurowa 2011 - 2015"	10 000,00	2 000,00	2 000,00			A. B. C. D.		Urząd Gminy Sobków	
			wydatki bieżące	10 000,00	2 000,00	2 000,00	x	x	x	x	Urząd Gminy Sobków	
			wydatki majątkowe	x	x	x	x	x	x	x	x	
5	801	80101	"Rozwój małej infrastruktury turystycznej w miejscowości Sobków poprzez budowę ogólnodostępnego placu zabaw"	81 564,00	22 020,00	7 000,00				3 755,00	11 265,00	Urząd Gminy Sobków
			wydatki bieżące	x	x	x	x	x	x	x	x	
			wydatki majątkowe	81 564,00	22 020,00	7 000,00	x	x	3 755,00	11 265,00	Urząd Gminy Sobków	

6	801	80110	Zapewnienie trwałości projektu "Rozbudowa boiska sportowego w Sobkowie na potrzeby Gimnazjum Publicznego i Szkoły Podstawowej w Sobkowie"	56 000,00	10 000,00	10 000,00			A. B. C. D.		Urząd Gminy Sobków
wydatki bieżące				56 000,00	10 000,00	10 000,00	x	x	x	x	Urząd Gminy Sobków
wydatki majątkowe				x	x	x	x	x	x	x	x
7	801	80104	Rozbudowa budynku ZPO w Miąsowej z przeznaczeniem na przedszkole	450 000,00	300 000,00	300 000,00			A. B. C. D.		Urząd Gminy Sobków
wydatki bieżące				x	x	x	x	x	x	x	x
wydatki majątkowe				450 000,00	300 000,00	300 000,00	x	x	x	x	Urząd Gminy Sobków
8	010	01010	Rozbudowa wodociągu i kanalizacji w m. Mzurowa od stawu do ujęcia wodociągowego	243 700,00	80 000,00	80 000,00					Urząd Gminy Sobków
wydatki bieżące				x	x	x	x	x	x	x	x
wydatki majątkowe				243 700,00	80 000,00	80 000,00	x	x	x	x	Urząd Gminy Sobków
9	010	01010	Rozbudowa wodociągu i kanalizacji sanitarnej w m. Sobków ul. Spółdzielcza	144 000,00	60 000,00	60 000,00					Urząd Gminy Sobków
wydatki bieżące				x	x	x	x	x	x	x	x
wydatki majątkowe				144 000,00	60 000,00	60 000,00	x	x	x	x	Urząd Gminy Sobków
10	921	92105	Zapewnienie trwałości projektu - "Zagospodarowanie terenu wokół remizy wraz z adaptacją budynku OSP na świetlicę wiejską w miejscowości Lipa"	12 000,00	2 000,00	2 000,00			A. B. C. D.		Urząd Gminy Sobków
wydatki bieżące				12 000,00	2 000,00	2 000,00	x	x	x	x	Urząd Gminy Sobków
wydatki majątkowe				x	x	x	x	x	x	x	x
11	921	92105	Zapewnienie trwałości projektu - "Zagospodarowanie terenu wokół stawu wraz z uporządkowaniem otoczenia świetlicy wiejskiej miejscowości Karsy"	12 000,00	2 000,00	2 000,00			A. B. C. D.		Urząd Gminy Sobków
wydatki bieżące				12 000,00	2 000,00	2 000,00	x	x	x	x	Urząd Gminy Sobków
wydatki majątkowe				x	x	x	x	x	x	x	x
12	921	92105	Zapewnienie trwałości projektu - "Zagospodarowanie terenu wokół świetlicy wiejskiej w miejscowości Jawór wraz z jej remontem i doposażeniem"	12 000,00	2 000,00	2 000,00			A. B. C. D.		Urząd Gminy Sobków
wydatki bieżące				12 000,00	2 000,00	2 000,00	x	x	x	x	Urząd Gminy Sobków

			wydatki majątkowe	x	x	x	x	x	x	x
13	921	92105	Zapewnienie trwałości projektu - "Zwiększenie atrakcyjności turystycznej i zaspakajanie potrzeb kulturowych mieszkańców wsi Sokolów Dolny"	10 000,00	2 000,00	2 000,00			A. B. C. D.	Urząd Gminy Sobków
			wydatki bieżące	10 000,00	2 000,00	2 000,00	x	x	x	x
			wydatki majątkowe	x	x	x	x	x	x	x
14	921	92105	Zapewnienie trwałości projektu - "Zagospodarowanie centrum miejscowości Sokolów Górny, gm. Sobków"	10 000,00	2 000,00	2 000,00			A. B. C. D.	Urząd Gminy Sobków
			wydatki bieżące	10 000,00	2 000,00	2 000,00	x	x	x	x
			wydatki majątkowe	x	x	x	x	x	x	x
15	921	92105	Zapewnienie trwałości projektu - "Zagospodarowanie terenu wokół remizy wraz z adaptacją budynku OSP na świetlicę wiejską wraz z kafejką internetową w miejscowości Brzegi, gm. Sobków"	10 000,00	2 000,00	2 000,00			A. B. C. D.	Urząd Gminy Sobków
			wydatki bieżące	10 000,00	2 000,00	2 000,00	x	x	x	x
			wydatki majątkowe	x	x	x	x	x	x	x
16	010	01010	Rozbudowa kanalizacji sanitarnej wraz z infrastrukturą towarzyszącą w m. Brzeźno - Brzegi	320 000,00	100 000,00	100 000,00			A. B. C. D.	Urząd Gminy Sobków
			wydatki bieżące	x	x	x	x	x	x	x
			wydatki majątkowe	320 000,00	100 000,00	100 000,00	x	x	x	x
17	900	90095	Zapewnienie trwałości projektu - "Urządzenie miejsc rekreacji i placów zabaw na terenie gminy Sobków w miejscowościach: Miąsowa, Osowa, Szczepanów, Wierzbica"	10 000,00	2 000,00	2 000,00				Urząd Gminy Sobków
			wydatki bieżące	10 000,00	2 000,00	2 000,00	x	x	x	x
			wydatki majątkowe	x	x	x	x	x	x	x
18	921	92105	"Poprawa atrakcyjności i wzmocnienie konkurencyjności miejscowości Bizoręda poprzez remont świetlicy wiejskiej i doposażenie placu zabaw"	235 292,00	74 688,00	38 000,00			9 172,00	27 516,00
			wydatki bieżące	x	x	x	x	x	x	x
			wydatki majątkowe	235 292,00	74 688,00	38 000,00	x	x	9 172,00	27 516,00

19	921	92105	"Promocja sportu i rekreacji wśród dzieci i młodzieży na terenach zależnych od rybactwa poprzez doposażenie placu zabaw, ogrodzenie placu zabaw i boiska sportowego w msc. Stare Kotlice"	35 961,80	6 000,00	2 260,00		935,00	2 805,00	Urząd Gminy Sobków
			wydatki bieżące	x	x	x	x	x	x	x
			wydatki majątkowe	35 961,80	6 000,00	2 260,00	x	935,00	2 805,00	Urząd Gminy Sobków
20	600	60004	Zapewnienie trwałości projektu - "Rewitalizacja miejscowości poprzez umiejscowienie malej architektury wiejskiej w postaci wiat przystankowych na terenach zależnych od rybactwa - Nowe Kotlice, Chomentów (przystanek Niziny), Wólka Kawęcka"	2 500,00	500,00	500,00				Urząd Gminy Sobków
			wydatki bieżące	2 500,00	500,00	500,00	x	x	x	Urząd Gminy Sobków
			wydatki majątkowe	x	x	x	x	x	x	x
21	921	92105	"Promocja sportu i rekreacji wśród dzieci i młodzieży na terenach zależnych od rybactwa poprzez doposażenie placu zabaw, ogrodzenie placu zabaw i zbiornika przeciwpożarowego przy placu zabaw w miejscowości Brzegi"	38 325,00	5 576,00	2 100,00		869,00	2 607,00	Urząd Gminy Sobków
			wydatki bieżące	x	x	x	x	x	x	x
			wydatki majątkowe	38 325,00	5 576,00	2 100,00	x	869,00	2 607,00	Urząd Gminy Sobków
22	921	92105	Zapewnienie trwałości projektu - "Przebudowa istniejącego budynku gminnego w miejscowości Chomentów w celu dostosowania do pełnienia funkcji świetlicy wiejskiej"	10 000,00	2 000,00	2 000,00				Urząd Gminy Sobków
			wydatki bieżące	10 000,00	2 000,00	2 000,00	x	x	x	Urząd Gminy Sobków
			wydatki majątkowe	x	x	x	x	x	x	x
23	921	92105	"Poprawa jakości życia mieszkańców poprzez utwardzenie placu przed budynkiem świetlicy w Sokołowie Górnym"	93 822,00	32 046,00	16 300,00		3 937,00	11 809,00	Urząd Gminy Sobków
			wydatki bieżące	x	x	x	x	x	x	x
			wydatki majątkowe	93 822,00	32 046,00	16 300,00	x	3 937,00	11 809,00	Urząd Gminy Sobków

24	921	92105	"Promocja sportu i rekreacji wśród dzieci i młodzieży na terenach zależnych od rybactwa poprzez doposażenie placu zabaw w msc. Mokrsko Dołne"	11 829,50	9 800,00	2 305,39			1 873,66	5 620,95	Urząd Gminy Sobków
wydatki bieżące				x	x	x	x	x	x	x	x
wydatki majątkowe				11 829,50	9 800,00	2 305,39	x	x	1 873,66	5 620,95	Urząd Gminy Sobków
25	801	80110	Program Comenius „Uczenie się przez całe życie” 2013-2015	67 200,00	41 500,00				A. B. C. D.	41 500,00	Gimnazjum Publiczne w Sobkowie
wydatki bieżące				67 200,00	41 500,00	x	x	x	x	41 500,00	Gimnazjum Publiczne w Sobkowie
wydatki majątkowe				x	x	x	x	x	x	x	x
	600	60016	Budowa chodnika od biblioteki do boiska sportowego w m. Osowa	137 012,31	30 000,00	30 000,00			A. B. C. D.		Urząd Gminy Sobków
wydatki bieżące				x	x	x	x	x	x	x	Urząd Gminy Sobków
wydatki majątkowe				137 012,31	30 000,00	30 000,00	x	x	x	x	x
Razem wydatki bieżące				231 700,00	72 000,00	30 500,00	x	x	x	41 500,00	x
Razem wydatki majątkowe				2 193 952,37	995 866,04	728 701,43	x	x	20 541,66	246 622,95	x
Ogółem				2 425 652,37	1 067 866,04	759 201,43	x	x	20 541,66	288 122,95	x

* Wybrać odpowiednie oznaczenie źródła finansowania:

A. Dotacje i środki z budżetu państwa (np. od wojewody, MEN, UKFIS, ...)

B. Środki i dotacje otrzymane od innych jst oraz innych jednostek zaliczanych do sektora finansów publicznych

C. Inne źródła

Przewodniczący
Rady Gminy
Stanisław Szłombariski

SECRET
CONFIDENTIAL



Zadania inwestycyjne roczne w 2014 roku

w złotych

Lp.	Dział	Rozdz.	Nazwa zadania inwestycyjnego	Planowane wydatki					Jednostka org. realizująca zadanie lub koordynująca program	
				rok budżetowy 2014 (7+8+9+10)	w tym źródła finansowania					
					dochody własne jst	kredyty i pożyczki	w tym: kredyty i pożyczki zaciągnięte na realizację zadania pod refundację wydatków	dotacje i środki pochodzące z innych źr.*		środki wymienione w art. 5 ust. 1 pkt 2 i 3 u.f.p.
1	2	3	4	5	6	7	8	9	11	
1	010	01010	Rozbudowa wodociągu i kanalizacji sanitarnej w m. Sobków ul. Południowa	40 000,00	40 000,00					URZĄD GMINY SOBKÓW
2	010	01010	Rozbudowa wodociągu w mac. Brzegi w kierunku cmentarza	50 000,00	50 000,00					URZĄD GMINY SOBKÓW
3	600	60016	Kontynuacja budowy drogi asfaltowej prowadzącej przez wieś Niziny (FS Niziny - 7 141,72)	17 142,00	17 142,00					URZĄD GMINY SOBKÓW
4	600	60016	Przebudowa drogi gminnej na odcinku od zbiornika "Błonie" w kierunku Przysiółka "Doły" polegającej na ułożeniu masy asfaltowej (FS Mzurowa - 19 843,96)	19 844,00	19 844,00					URZĄD GMINY SOBKÓW
5	600	60016	Położenie nawierzchni asfaltowej na drodze od domu weselnego przez las (FS Nowe Kotlice - 11 279,17)	11 280,00	11 280,00					URZĄD GMINY SOBKÓW
6	600	60016	Wyasfaltowanie ulicy Południowej (FS Sobków - 22 000,00)	37 000,00	37 000,00					URZĄD GMINY SOBKÓW
7	600	60016	Wykonanie nawierzchni asfaltowej na drodze gminnej Nr 383008T Nowe Kotlice - Nowe Kotlice	30 000,00	30 000,00					URZĄD GMINY SOBKÓW
8	600	60017	Ułożenie asfaltu na drodze początkującej od kapliczki w kierunku P. Zbigniewa Taracha (FS Cholny - 5 613,23)	5 614,00	5 614,00					URZĄD GMINY SOBKÓW
9	600	60017	Przebudowa drogi wewnętrznej oznaczonej Nr ewid. 1105 w msc. Korytnica na odcinku obok stawu (FS Korytnica)	24 000,00	24 000,00					URZĄD GMINY SOBKÓW
10	600	60017	Położenie asfaltu na drodze wewnętrznej od posesji Nasidłowskiego w kierunku boiska sportowego (FS Osowa - 18 712,19)	18 713,00	18 713,00					URZĄD GMINY SOBKÓW
11	600	60017	1. Wykonanie nawierzchni asfaltowej na drogach wewnętrznych do drogi powiatowej w kierunku P. Brytek 2. Od drogi powiatowej w kierunku posesji P. Kalbarczyk (FS Sokółów Dotny - 19 027,01)	19 028,00	19 028,00					URZĄD GMINY SOBKÓW
12	600	60017	Wykonanie nawierzchni asfaltowej na drodze wewnętrznej Bizoređa od drogi powiatowej w kierunku młyna na wyspie	25 000,00	25 000,00					URZĄD GMINY SOBKÓW
13	600	60017	Wykonanie nawierzchni asfaltowej na drodze wewnętrznej od posesji P. M. Kowalczyka w kierunku posesji P. M. Bąka	20 000,00	20 000,00					URZĄD GMINY SOBKÓW
14	600	60017	Wykonanie nawierzchni asfaltowej na drodze wewnętrznej Chomentów w kierunku P. Karczewskiej	20 000,00	20 000,00					URZĄD GMINY SOBKÓW
15	600	60017	Wykonanie nawierzchni asfaltowej Korytnica od posesji P. W. Chaja w kierunku posesji P. Jabłczyńskiej	30 000,00	30 000,00					URZĄD GMINY SOBKÓW
16	700	70005	Położenie nawierzchni asfaltowej przed budynkiem Ochotniczej Straży Pożarnej oraz świetlicy wiejskiej (FS Stanowice - 17 314,05)	17 315,00	17 315,00					URZĄD GMINY SOBKÓW
17	700	70005	Zakup gruntów pod przepompownię	20 000,00	20 000,00					URZĄD GMINY SOBKÓW
18	801	80104	Doposażenie placu zabaw przy Zespole Pracówek Oświatowych w Brzegach (FS Brzegi - 18 499,95)	18 500,00	18 500,00					URZĄD GMINY SOBKÓW

19	851	85154	Zakup komputerów na nagrody na konkurs dla szkół	10 000,00	10 000,00					URZĄD GMINY SOBKÓW
20	921	92105	Zrobienie wylewki w drugim pomieszczeniu świetlicy (FS Stare Kotlice - 7 367,63)	7 368,00	7 368,00					URZĄD GMINY SOBKÓW
21	921	92105	Przebudowa dotychczasowego pomieszczenia gospodarczego na pomieszczenie sanitarne (FS Jawór - 7 750,68)	7 751,00	7 751,00					URZĄD GMINY SOBKÓW
22	700	70005	Wykonanie przyłącza kanalizacyjnego do budynku gminnego (świetlica Staniowice)	7 500,00	7 500,00					URZĄD GMINY SOBKÓW
23	921	92105	Budowa zbiornika na ścieki wraz z przyłączem kanalizacyjnym oraz przystosowaniem pomieszczenia na łazienkę (FS Lipa - 12 096,12)	12 097,00	12 097,00					URZĄD GMINY SOBKÓW
24	926	92605	Zakup altany (FS Szczepanów)	6 000,00	6 000,00					URZĄD GMINY SOBKÓW
Ogółem				474 152,00	474 152,00	xx	xx	xx	xx	xx

* Wybrać odpowiednie oznaczenie źródła finansowania:

- A. Dotacje i środki z budżetu państwa (np. od wojewody, MEN, UKFIS, ...)
- B. Środki i dotacje otrzymane od innych jst oraz innych jednostek zaliczanych do sektora finansów publicznych
- C. Inne źródła
- D. Inne źródła

Przewodniczący
Rady Gminy
Stanisław Szlembarski

Wydatki na programy i projekty realizowane ze środków pochodzących z budżetu Unii Europejskiej oraz innych źródeł zagranicznych,
niepodlegających zwrotowi na 2014 rok

L.p.	Projekt	Okres realizacji zadania	Jednostka organizacyjna realizująca zadanie lub koordynująca program	Dział	Rozdział	Przewidywane nakłady i źródła finansowania		Wydatki w roku budżetowym 2014
						źródło	kwota	
1	2	3	4	5		6	7	9
1.	Program: RPOWŚ 2007-2013 Priorytet: OŚ 2-"Wsparcie innowacyjności, budowa społeczeństwa informacyjnego oraz wzrost potencjału inwestycyjnego regionu" Działanie: 2.2 " Budowa infrastruktury społeczeństwa informacyjnego" Projekt: "e – świętokrzyskie Rozbudowa infrastruktury informatycznej JST"	2010 - 2014	Gmina Sobków	720	72095	Wartość zadania: Wydatki bieżące: - środki z budżetu j.s.t. - środki z budżetu krajowego - środki z UE oraz innych źródeł zagranicznych Wydatki majątkowe: - środki z budżetu j.s.t. - środki z budżetu krajowego - środki z UE oraz innych źródeł zagranicznych w tym: kredyty i pożyczki zaciągane na wydatki refundowane ze środków UE	314 478,09 0,00 314 478,09 99 653,48 214 824,61	245 536,04 0,00 245 536,04 81 236,04 164 300,00
2.	Program: RPOWŚ 2007-2013 Priorytet: OŚ 2-"Wsparcie innowacyjności, budowa społeczeństwa informacyjnego oraz wzrost potencjału inwestycyjnego regionu" Działanie: 2.2 " Budowa infrastruktury społeczeństwa informacyjnego"	2010 - 2015	Gmina Sobków	720	72095	Wartość zadania: Wydatki bieżące: - środki z budżetu j.s.t.	87 967,67 0,00	30 200,00 0,00

	Projekt: "e -- świętokrzyskie Budowa Systemu Informacji Przestrzennej Województwa Świętokrzyskiego"					- środki z budżetu krajowego		
						- środki z UE oraz innych źródeł zagranicznych		
						Wydatki majątkowe:	87 967,67	30 200,00
						- środki z budżetu j.s.t.	27 315,22	9 500,00
						- środki z budżetu krajowego		
						- środki z UE oraz innych źródeł zagranicznych	60 652,45	20 700,00
						w tym: kredyty i pożyczki zaciągane na wydatki refundowane ze środków UE		
3.	Program: Program Operacyjny "Zrównoważony rozwój sektora rybołówstwa i nadbrzeżnych obszarów rybackich 2007 - 2013"	2013 - 2014	Gmina Sobków	921	92105	Wartość zadania:	35 961,80	6 000,00
	"Promocja sportu i rekreacji wśród dzieci i młodzieży na terenach zależnych od rybactwa poprzez doposażenie placu zabaw, ogrodzenie placu zabaw i boiska sportowego w msc. Stare Kotlice"					Wydatki bieżące:	0,00	0,00
						- środki z budżetu j.s.t.		
						- środki z budżetu krajowego		
						- środki z UE oraz innych źródeł zagranicznych		
						Wydatki majątkowe:	35 961,80	6 000,00
						- środki z budżetu j.s.t.	14 260,00	2 260,00
						- środki z budżetu krajowego	5 425,45	935,00
						- środki z UE oraz innych źródeł zagranicznych	16 276,35	2 805,00
						w tym: kredyty i pożyczki zaciągane na wydatki refundowane ze środków UE		
4.	Program: Program Operacyjny Kapitał Ludzki Działanie 7.1 "Rozwój i rozpowszechnienie aktywnej integracji w ramach projektu"	2013 - 2014	Gminny Ośrodek Pomocy Społecznej w Sobkowie	853	85395	Wartość zadania:	5 608,00	5 608,00
	Projekt systemowy:					Wydatki bieżące:	5 608,00	5 608,00

	"Program aktywizacji społeczno - zawodowej bezrobotnych w gminie Sobków"					- środki z budżetu j.s.t.		
	*uwagi					- środki z budżetu krajowego		
						- środki z UE oraz innych źródeł zagranicznych	5 608,00	5 608,00
						Wydatki majątkowe:	0,00	0,00
						- środki z budżetu j.s.t.		
						- środki z budżetu krajowego		
						- środki z UE oraz innych źródeł zagranicznych		
						w tym: kredyty i pożyczki zaciągane na wydatki refundowane ze środków UE		
5.	Program: Program Operacyjny "Zrównoważony rozwój sektora rybołówstwa i nadbrzeżnych obszarów rybackich 2007 - 2013"	2012 - 2014	Gmina Sobków	921	92105	Wartość zadania:	38 325,00	5 576,00
	"Promocja sportu i rekreacji wśród dzieci i młodzieży na terenach zależnych od rybactwa poprzez doposażenie placu zabaw, ogrodzenie placu zabaw i zbiornika przeciwpożarowego przy placu zabaw w miejscowości Brzegi"					Wydatki bieżące:	0,00	0,00
						- środki z budżetu j.s.t.		
						- środki z budżetu krajowego		
						- środki z UE oraz innych źródeł zagranicznych		
						Wydatki majątkowe:	38 325,00	5 576,00
						- środki z budżetu j.s.t.	19 609,00	2 100,00
						- środki z budżetu krajowego	4 679,00	869,00
						- środki z UE oraz innych źródeł zagranicznych	14 037,00	2 607,00
						w tym: kredyty i pożyczki zaciągane na wydatki refundowane ze środków UE		
6.	Program: Program Operacyjny "Zrównoważony rozwój sektora rybołówstwa i nadbrzeżnych obszarów rybackich 2007 - 2013"	2013 - 2014	Gmina Sobków	921	92105	Wartość zadania:	235 292,00	74 688,00
						Wydatki bieżące:	0,00	0,00

	"Poprawa atrakcyjności i wzmocnienie konkurencyjności miejscowości Biorzęda poprzez remont świetlicy wiejskiej i doposażenie placu zabaw"					- środki z budżetu j.s.t. - środki z budżetu krajowego - środki z UE oraz innych źródeł zagranicznych Wydatki majątkowe: 235 292,00 74 688,00 - środki z budżetu j.s.t. 113 000,00 38 000,00 - środki z budżetu krajowego 30 573,00 9 172,00 - środki z UE oraz innych źródeł zagranicznych 91 719,00 27 516,00 w tym: kredyty i pożyczki zaciągane na wydatki refundowane ze środków UE		
7.	Program: Program Operacyjny "Zrównoważony rozwój sektora rybołówstwa i nadbrzeżnych obszarów rybackich 2007 - 2013" "Rozwój małej infrastruktury turystycznej w miejscowości Sobków poprzez budowę ogólnodostępnego placu zabaw"	2012 - 2014	Gmina Sobków	801	80101	Wartość zadania: 81 564,00 22 020,00 Wydatki bieżące: 0,00 0,00 - środki z budżetu j.s.t. - środki z budżetu krajowego - środki z UE oraz innych źródeł zagranicznych Wydatki majątkowe: 81 564,00 22 020,00 - środki z budżetu j.s.t. 31 500,00 7 000,00 - środki z budżetu krajowego 12 516,00 3 755,00 - środki z UE oraz innych źródeł zagranicznych 37 548,00 11 265,00 w tym: kredyty i pożyczki zaciągane na wydatki refundowane ze środków UE		
8.	Program: Program Operacyjny "Zrównoważony rozwój sektora rybołówstwa i nadbrzeżnych obszarów rybackich 2007 - 2013"	2013 - 2014	Gmina Sobków	921	92105	Wartość zadania: 93 822,00 32 046,00 Wydatki bieżące: 0,00 0,00		

	"Poprawa jakości życia mieszkańców poprzez utwardzenie placu przed budynkiem świetlicy w Sokolowie Górnym"					- środki z budżetu j.s.t. - środki z budżetu krajowego - środki z UE oraz innych źródeł zagranicznych Wydatki majątkowe:	93 822,00	32 046,00
						- środki z budżetu j.s.t. - środki z budżetu krajowego - środki z UE oraz innych źródeł zagranicznych w tym: kredyty i pożyczki zaciągane na wydatki refundowane ze środków UE	41 340,00 13 121,00 39 361,00	16 300,00 3 937,00 11 809,00
10.	Program: Program Operacyjny "Zrównoważony rozwój sektora rybołówstwa i nadbrzeżnych obszarów rybackich 2007 - 2013" "Promocja sportu i rekreacji wśród dzieci i młodzieży na terenach zależnych od rybactwa poprzez doposażenie placu zabaw w msc. Mokrsko Dolne"	2013 - 2014	Gmina Sobków	921	92105	Wartość zadania: Wydatki bieżące: - środki z budżetu j.s.t. - środki z budżetu krajowego - środki z UE oraz innych źródeł zagranicznych Wydatki majątkowe:	11 829,50 0,00 11 829,50	9 800,00 0,00 9 800,00
						- środki z budżetu j.s.t. - środki z budżetu krajowego - środki z UE oraz innych źródeł zagranicznych w tym: kredyty i pożyczki zaciągane na wydatki refundowane ze środków UE	4 334,89 1 873,66 5 620,95	2 305,39 1 873,66 5 620,95
10.	Program: Uczenie się przez całe życie – COMENIUS, Działanie 3.4 Projekt: COMENIUS „Uczenie się przez całe życie”	2013-2015	Gimnazjum Publiczne w Sobkowie	801	80110	Wartość zadania: Wydatki bieżące: - środki z budżetu j.s.t. - środki z budżetu krajowego	67 200,00 67 200,00	41 500,00 41 500,00

					- środki z UE oraz innych źródeł zagranicznych	67 200,00	41 500,00
					Wydatki majątkowe:	0,00	0,00
					- środki z budżetu j.s.t.		
					- środki z budżetu krajowego		
					- środki z UE oraz innych źródeł zagranicznych w tym: kredyty i pożyczki zaciągane na wydatki refundowane ze środków UE		
	Ogółem Wydatki:					972 048,06	472 974,04
	Wydatki bieżące:					72 808,00	47 108,00
	-środki z budżetu j.s.t.					0,00	0,00
	-środki z budżetu krajowego					0,00	0,00
	-środki z UE oraz innych źródeł zagranicznych					72 808,00	47 108,00
	Wydatki majątkowe:					899 240,06	425 866,04
	-środki z budżetu j.s.t.					351 012,59	158 701,43
	-środki z budżetu krajowego					68 188,11	20 541,66
	-środki z UE oraz innych źródeł zagranicznych					480 039,36	246 622,95
	w tym: kredyty i pożyczki zaciągane na wydatki refundowane ze środków UE						

*uwagi:

Środki na program POKL "Program aktywizacji społeczno - zawodowej bezrobotnych w gminie Sobków" dotyczą należnego dodatkowego wynagrodzenia rocznego za 2013 rok, które należy wypłacić do dnia rozliczenia projektu, tj. 31.01.2014 r.

Przewodniczący
Rady Gminy
Stanisław Szlembarski

Załącznik Nr 5 do Uchwały Nr XXXVIII/333/2013 Rady Gminy Sobków z dnia 18 grudnia 2013 r.

Paragraf	Treść	Po zmianie
950	Wolne środki, o których mowa w art. 217 ust.2 pkt 6 ustawy	616 334,77

Razem: 616334,7700

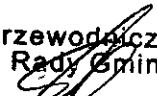
Przewodniczący
Rady Gminy

Stanisław Szlembariski

RECEIVED
JAN 10 1964
U.S. AIR FORCE

Załącznik Nr 5a do Uchwały Nr XXXVIII/333/2013 Rady Gminy Sobków z dnia 18 grudnia 2013 r.

Paragraf	Treść	Po zmianie
963	Splaty pożyczek otrzymanych na finansowanie zadań realizowanych z udziałem środków pochodzących z budżetu Unii Europejskiej	293 112,00
992	Splaty otrzymanych krajowych pożyczek i kredytów	365 926,11

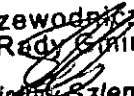
Razem: 659038,1100

Przewodniczący
Rady Gminy

Stanisław Salembarski

1953 NOV 11
VINTAGE
1953

Załącznik Nr 6 do Uchwały Nr XXXVIII/333/2013 Rady Gminy Sobków z dnia 18 grudnia 2013 r.

Dział	Rozdział	Paragraf	Treść	Po zmianie
750			Administracja publiczna	58 391,00
	75011		Urzędy wojewódzkie	58 391,00
		2010	Dotacje celowe otrzymane z budżetu państwa na realizację zadań bieżących z zakresu administracji rządowej oraz innych zadań zleconych gminie (związkom gmin) ustawami	58 391,00
751			Urzędy naczelnych organów władzy państwowej, kontroli i ochrony prawa oraz sądownictwa	1 458,00
	75101		Urzędy naczelnych organów władzy państwowej, kontroli i ochrony prawa	1 458,00
		2010	Dotacje celowe otrzymane z budżetu państwa na realizację zadań bieżących z zakresu administracji rządowej oraz innych zadań zleconych gminie (związkom gmin) ustawami	1 458,00
852			Pomoc społeczna	2 938 992,00
	85212		Świadczenia rodzinne, świadczenia z funduszu alimentacyjnego oraz składki na ubezpieczenia emerytalne i rentowe z ubezpieczenia społecznego	2 907 243,00
		2010	Dotacje celowe otrzymane z budżetu państwa na realizację zadań bieżących z zakresu administracji rządowej oraz innych zadań zleconych gminie (związkom gmin) ustawami	2 907 243,00
	85213		Składki na ubezpieczenie zdrowotne opłacane za osoby pobierające niektóre świadczenia z pomocy społecznej, niektóre świadczenia rodzinne oraz za osoby uczestniczące w zajęciach w centrum integracji społecznej.	22 149,00
		2010	Dotacje celowe otrzymane z budżetu państwa na realizację zadań bieżących z zakresu administracji rządowej oraz innych zadań zleconych gminie (związkom gmin) ustawami	22 149,00
	85228		Usługi opiekuńcze i specjalistyczne usługi opiekuńcze	9 600,00
		2010	Dotacje celowe otrzymane z budżetu państwa na realizację zadań bieżących z zakresu administracji rządowej oraz innych zadań zleconych gminie (związkom gmin) ustawami	9 600,00
Razem:				2 998 841,00

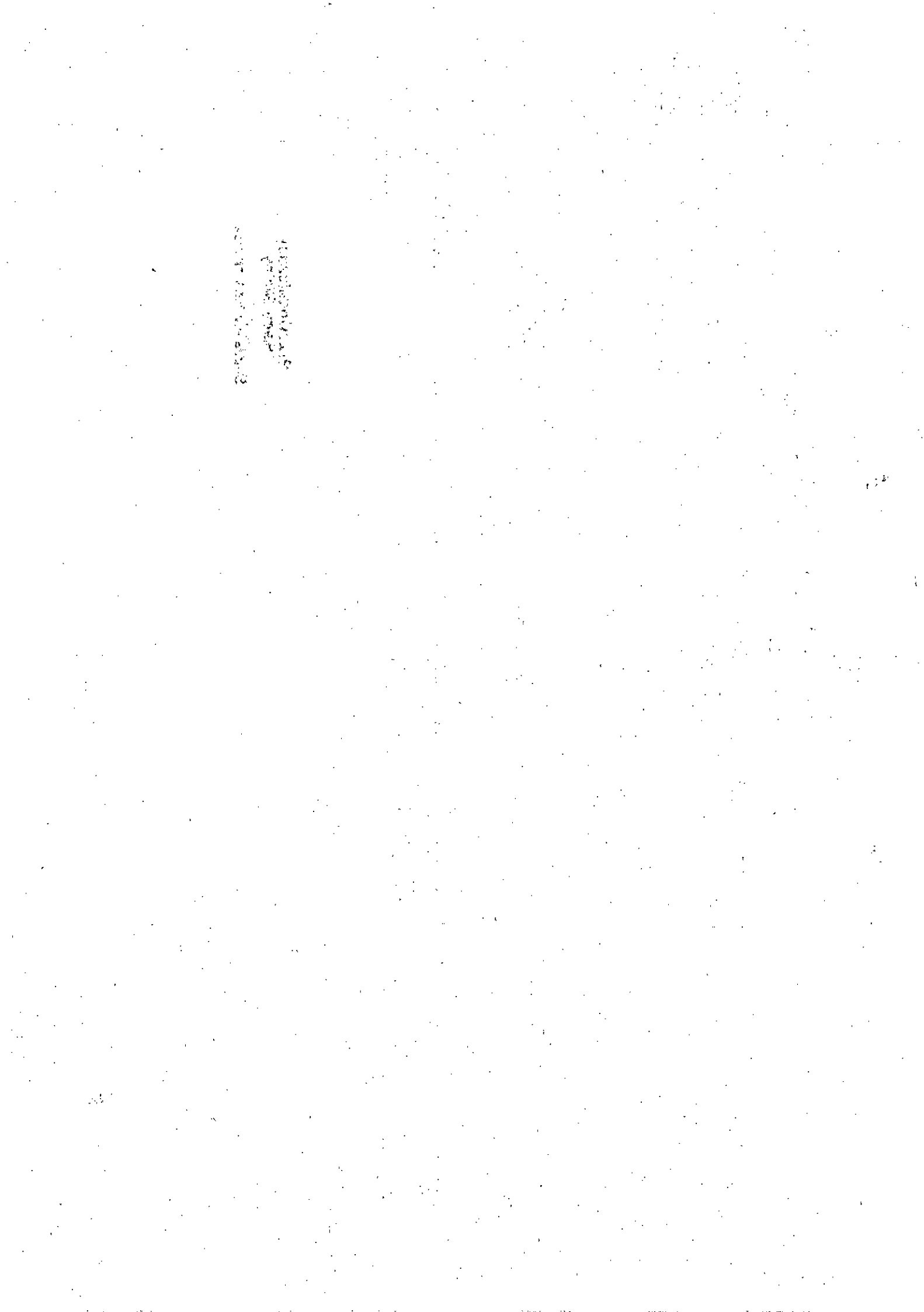
Przewodniczący
Rady Gminy
Stanisław Szlebarski



Załącznik Nr 6a do Uchwały Nr XXXVIII/333/2013 Rady Gminy Sobków z dnia 18 grudnia 2013 r.

Dział	Rozdział	Paragraf	Treść	Po zmianie
750			Administracja publiczna	58 391,00
	75011		Urzędy wojewódzkie	58 391,00
		4010	Wynagrodzenia osobowe pracowników	43 000,00
		4110	Składki na ubezpieczenia społeczne	7 800,00
		4120	Składki na Fundusz Pracy	997,00
		4210	Zakup materiałów i wyposażenia	1 500,00
		4300	Zakup usług pozostałych	4 000,00
		4440	Odpisy na zakładowy fundusz świadczeń socjalnych	1 094,00
751			Urzędy naczelnych organów władzy państwowej, kontroli i ochrony prawa oraz sądownictwa	1 458,00
	75101		Urzędy naczelnych organów władzy państwowej, kontroli i ochrony prawa	1 458,00
		4300	Zakup usług pozostałych	1 458,00
852			Pomoc społeczna	2 938 992,00
	85212		Świadczenia rodzinne, świadczenia z funduszu alimentacyjnego oraz składki na ubezpieczenia emerytalne i rentowe z ubezpieczenia społecznego	2 907 243,00
		3110	Świadczenia społeczne	2 760 026,00
		4010	Wynagrodzenia osobowe pracowników	43 968,00
		4040	Dodatkowe wynagrodzenie roczne	3 700,00
		4110	Składki na ubezpieczenia społeczne	68 500,00
		4120	Składki na Fundusz Pracy	1 200,00
		4210	Zakup materiałów i wyposażenia	6 000,00
		4280	Zakup usług zdrowotnych	150,00
		4300	Zakup usług pozostałych	19 199,00
		4410	Podróże służbowe krajowe	500,00
		4430	Różne opłaty i składki	200,00
		4440	Odpisy na zakładowy fundusz świadczeń socjalnych	1 800,00
		4700	Szkolenia pracowników niebędących członkami korpusu służby cywilnej	2 000,00
	85213		Składki na ubezpieczenie zdrowotne opłacane za osoby pobierające niektóre świadczenia z pomocy społecznej, niektóre świadczenia rodzinne oraz za osoby uczestniczące w zajęciach w centrum integracji społecznej.	22 149,00



	4130	Składki na ubezpieczenie zdrowotne	22 149,00
85228		Usługi opiekuńcze i specjalistyczne usługi opiekuńcze	9 600,00
	4110	Składki na ubezpieczenia społeczne	850,00
	4170	Wynagrodzenia bezosobowe	8 750,00
Razem:			2 998 841,00

Przewodniczący
Rady Gminy
Stanisław Szlebarski

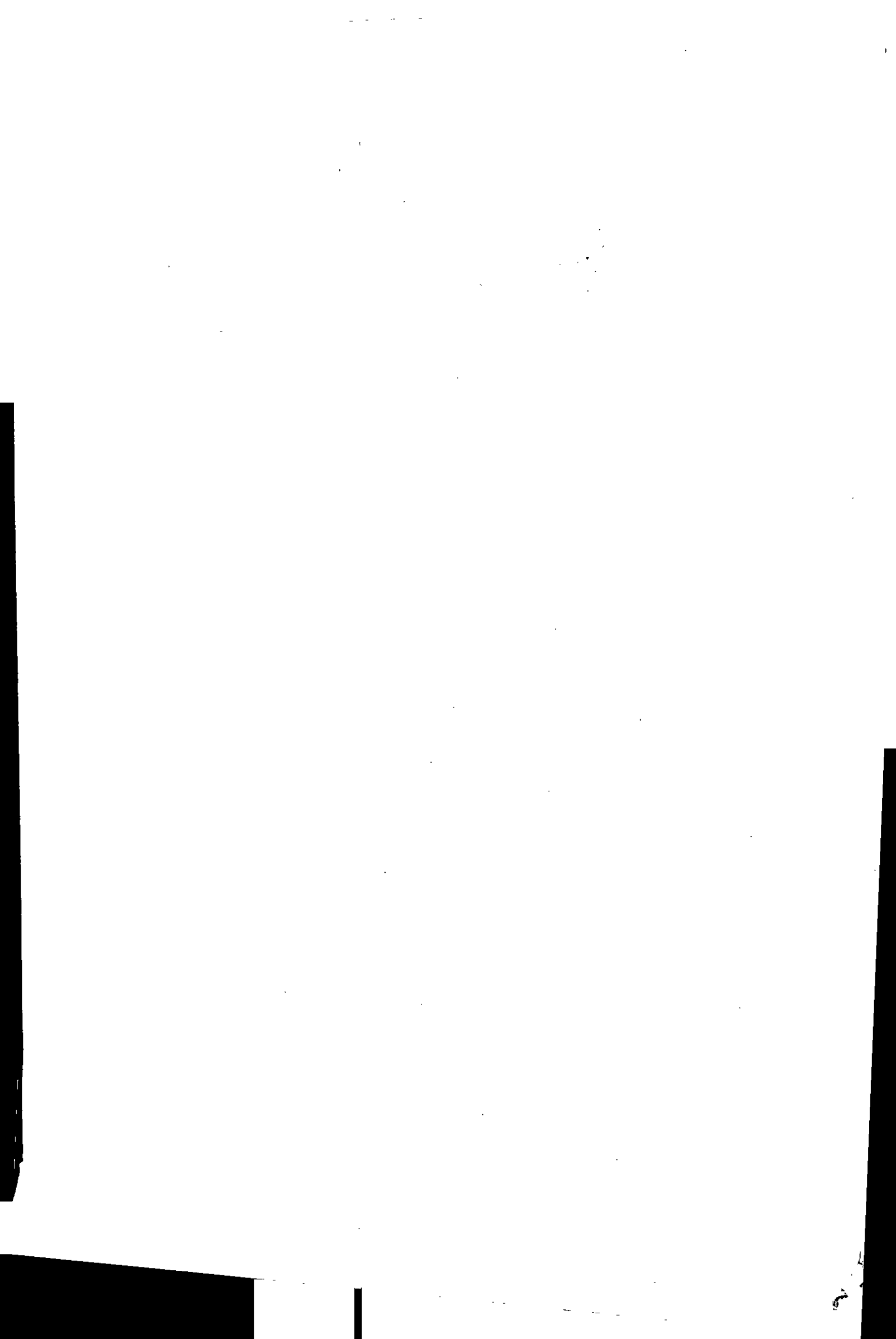

ADMINISTRATIVE

UNITED STATES
DEPARTMENT OF JUSTICE



dotacja celowa - "Przebudowa drogi powiatowej nr 0155T o długości łącznie 3880 mb" w ramach Programu Wieloletniego - Narodowego Programu Przebudowy Dróg Lokalnych - Etap II Bezpieczeństwo - Dostęp - Rozwój	600	60014	6300		300 000,00									300 000,00	300 000,00			
dotacja celowa - "Wykonanie nawierzchni asfaltowej na drodze powiatowej Karsy przez wieś od skrzyżowania"	600	60014	6300		20 000,00									20 000,00	20 000,00			
Ogółem				xx	320 000,00	xx	xx	xx	xx	xx	xx	xx	xx	320 000,00	320 000,00	xx	xx	xx

Przewodniczący
Rady Gminy
Stanisław Szlembarski

**Plan dochodów gromadzonych na wydzielonym rachunku jednostki budżetowej
i wydatki nimi finansowane na 2014 rok**

w złotych

Lp.	Wyszczególnienie	Dział	Rozdział	§ Docho dów	Stan środków finansowych na początek roku	Dochody	§ Wydat kowy	Wydatki	Stan środków finansowych na koniec roku
1	2	3	4		5	6		7	8
1	ZPO w Miąsowej - SP	801	80101	0830		55 000,00	4220	55 000,00	
2	SP w Sobkowie	801	80101	0830		117 950,00	4220	117 950,00	
3	SP w Lipie	801	80101	0830		4 300,00	4220	4 300,00	
4	SP w Chomentowie	801	80101	0830		3 080,00	4220	3 080,00	
5	SP w Sokołowie Dolnym	801	80101	0830		3 168,00	4220	3 168,00	
Razem rozdz. 80101						183 498,00		183 498,00	
6	Przedszkole Samorządowe w Miąsowej	801	80104	0830		24 780,00	4220	24 780,00	
7	ZPO w Mokrsku Dolnym	801	80104	0830		30 000,00	4220	30 000,00	
8	ZPO w Brzegach	801	80104	0830		34 865,00	4220	34 865,00	
9	ZPO w Korytnicy	801	80104	0830		12 340,00	4220	12 340,00	
Razem rozdz. 80104						101 985,00		101 985,00	
Ogółem						285 483,00		285 483,00	

Przewodniczący
Rady Gminy
Stanisław Szlembarski
Stanisław Szlembarski

1. The first part of the document
describes the general situation
and the objectives of the study.

Plan przychodów i kosztów samorządowych zakładów budżetowych na 2014 rok

w złotych

Lp.	Wyszczególnienie	Dział	Rozdział	Stan środków obrotowych na początek roku	Przychody						Koszty			Stan środków obrotowych na koniec roku
					ogółem	w tym: dotacja z budżetu				ogółem	w tym:			
						przedmiotowa		na pierwsze wyposażenie	celowa na zadania realizowane z udziałem środków UE		celowa na inwestycje	wpłata do budżetu	wydatki majątkowe	
						kwota netto	VAT							
1	2	3	4	5	6	7	8	9	10	11	12	13	14	15
1	Samorządowy zakład budżetowy – Wodociągi Gminne w Sobkowie	400	40002	38 400,00	592 156,00						592 900,00		26 000,00	37 656,00
			40095		32 631,00						32 631,00			
		900	90001	12 000,00	489 377,00	44 400,00	3 552,00				491 540,00		17 000,00	9 837,00
Ogółem				50 400,00	1 114 164,00	44 400,00	3 552,00				1 117 071,00		43 000,00	47 493,00

Przewodniczący
Rady Gminy
Stanisław Szlembarski
Stanisław Szlembarski

Załącznik Nr 11
do Uchwały Nr XXXVIII/333/2013
Rady Gminy Sobków
z dnia 18 grudnia 2013 r.

Dotacje podmiotowe w 2014 roku

w złotych

Lp.	Dział	Rozdział	Nazwa jednostki otrzymującej dotacje	Zakres	Kwota dotacji
1	2	3	4	5	6
I. Dotacje dla jednostek sektora finansów publicznych					
1	921	92116 §2480	Gminna Biblioteka Publiczna w Sobkowie	Dotacja na bieżące utrzymanie	208 000,00 zł
					208 000,00 zł

Przewodniczący
Rady Gminy
Stanisław Szlęmbarski

THE UNIVERSITY OF
MICHIGAN LIBRARIES
ANN ARBOR, MICHIGAN

Dotacje celowe w 2014 roku

w złotych

Lp.	Dział	Rozdział	Nazwa jednostki otrzymującej dotacje	Zakres	Kwota dotacji
1	2	3	4	5	6
I. Dotacje dla jednostek sektora finansów publicznych					
1	600	60014 paragraf 6300	Powiat Jędrzejowski	Dotacja celowa przekazana dla powiatu na inwestycje i zakupy inwestycyjne realizowane na podstawie porozumień (umów) między jednostkom samorządu terytorialnego	300 000,00
2	600	60014 paragraf 6300	Powiat Jędrzejowski	Dotacja celowa przekazana dla powiatu na inwestycje i zakupy inwestycyjne realizowane na podstawie porozumień (umów) między jednostkom samorządu terytorialnego	20 000,00
razem					320 000,00
II. Dotacje dla jednostek spoza sektora finansów publicznych					
3	926	92605 paragraf 2820	Organizacja wyłoniona w drodze konkursu	Dotacja celowa z budżetu na finansowanie lub dofinansowanie zadań zleconych do realizacji stowarzyszeniom	20 000,00
razem					20 000,00
Ogółem					340 000,00

Przewodniczący
Rady Gminy
Stanisław Szlembarski

Dotacje przedmiotowe w 2014 roku

w złotych

Lp.	Dział	Rozdział	Nazwa jednostki otrzymującej dotacje	Zakres	Ogółem kwota dotacji
1	2	3	4	5	6
I. Dotacje dla jednostek sektora finansów publicznych					
1	900	90001 § 2650	Samorządowy zakład budżetowy Wodociągi Gminne w Sobkowie	doплата do 74 000 m ³ ścieków (44 400,00 zł + VAT 3 552,00)	47 952,00
Ogółem					47 952,00
II. Dotacje dla jednostek spoza sektora finansów publicznych					
Ogółem					47 952,00

Przewodniczący
Rady Gminy
Stanisław Sziębarski
Stanisław Sziębarski

1950

1951

**Zadania jednostek pomocniczych w ramach funduszu sołeckiego
w 2014 roku**

Lp.	Nazwa zadania	Jednostka budżetowa realizująca zadanie	Dział	Rozdział	§	grupa wydatków	kwota
1	2	3	4	5		6	7
1	Sołectwo Bizeręda						
	Remont budynku świetlicy	Urząd Gminy w Sobkowie	921	92105	4300	bieżące	11 041,99
Razem							11 041,99
2	Sołectwo Brzegi						
	Doposażenie placu zabaw przy Zespole Placówek Oświatowych w Brzegach	Urząd Gminy w Sobkowie	801	80104	6050	majątkowe	18 499,95
Razem							18 499,95
3	Sołectwo Brzeźno						
	Remont dalszej części świetlicy - dużej sali oraz doposażenie świetlicy wiejskiej	Urząd Gminy w Sobkowie	921	92105	4300	bieżące	10 040,57
Razem							10 040,57
4	Sołectwo Choiny						
	Ułożenie asfaltu na drodze początkującej od kapliczki w kierunku P. Zbigniewa Taracha	Urząd Gminy w Sobkowie	600	60017	6050	majątkowe	5 613,23
Razem							5 613,23
5	Sołectwo Chomentów						

	1. Dokończenie remontu budynku gminnego przeznaczonego na świetlicę wiejską oraz jej wyposażenia	Urząd Gminy w Sobkowie	921	92105	4210	bieżące	5 000,00
					4300	bieżące	8 000,00
	2. Zakup muszli klozetowych do Szkoły Podstawowej	Szkoła Podstawowa w Chomentowie	801	80101	4210	bieżące	2 785,57
Razem							15 785,57
6	Sołectwo Jawór						
	1. Przebudowa dotychczasowego pomieszczenia gospodarczego na pomieszczenie sanitarne	Urząd Gminy w Sobkowie	921	92105	6050	majątkowe	7 750,68
	2. Utrzymanie kabiny sanitarnej	Urząd Gminy w Sobkowie	921	92105	4300	bieżące	2 000,00
Razem							9 750,68
7	Sołectwo Karsy						
	Utwardzenie drogi polnej w kierunku południowym za posesją p. Mizera	Urząd Gminy w Sobkowie	600	60017	4210	bieżące	3 500,00
					4300	bieżące	5 170,20
Razem							8 670,20
8	Sołectwo Korytnica						
	1. Przebudowa drogi wewnętrznej oznaczonej Nr ewid. 1105 w msc. Korytnica na odcinku obok stawu	Urząd Gminy w Sobkowie	600	60017	6050	majątkowe	24 000,00
	2. Utrzymanie czystości na boiskach sportowych	Urząd Gminy w Sobkowie	926	92605	4170	bieżące	1 220,01
Razem							25 220,01
9	Sołectwo Lipa						

	Budowa zbiornika na ścieki wraz z przyłączeniem kanalizacyjnym oraz przystosowaniem pomieszczenia na łazienkę	Urząd Gminy w Sobkowie	921	92105	6050	majątkowe	12 096,12
Razem							12 096,12
10	Sołectwo Miąsowa						
	Remont drogi (położenie nawierzchni asfaltowej) od figurki przez przysiółek Chabaców w kierunku posesji Pana Mariusza Piotrowskiego	Urząd Gminy w Sobkowie	600	60017	4210	bieżące	2 000,00
					4300	bieżące	21 111,76
Razem							23 111,76
11	Sołectwo Mokrsko Dolne						
	Remont wewnętrznej drogi (od krzyżówki w kierunku posesji Pana Tadeusza Laskowskiego)	Urząd Gminy w Sobkowie	600	60017	4210	bieżące	4 400,00
					4300	bieżące	6 600,00
	Koszenie terenu wokół boiska do siatkówki oraz placu koło figury Św. Floriana i koszenie i wycinanie samosiejek akacji	Urząd Gminy w Sobkowie	926	92605	4170	bieżące	753,53
Razem							11 753,53
12	Sołectwo Mokrsko Górne						
	Remont drogi biegnącej od remizy równolegle do szosy biegnącej przez wieś Nr dz.ew.135	Urząd Gminy w Sobkowie	600	60017	4210	bieżące	4 200,00
					4300	bieżące	6 314,93
Razem							10 514,93
13	Sołectwo Mzurowa						
	Przebudowa drogi gminnej na odcinku od zbiornika "Błonie" w kierunku Przysiółka „Doły" polegającej na ułożeniu masy asfaltowej	Urząd Gminy w Sobkowie	600	60016	6050	majątkowe	19 843,96

Razem							19 843,96
14	Sołectwo Niziny						
	Kontynuacja budowy drogi asfaltowej prowadzącej przez wieś Niziny	Urząd Gminy w Sobkowie	600	60016	6050	majątkowe	7 141,72
Razem							7 141,72
15	Sołectwo Nowe Kotlice						
	Położenie nawierzchni asfaltowej na drodze od domu weselnego przez las	Urząd Gminy w Sobkowie	600	60016	6050	majątkowe	11 279,17
Razem							11 279,17
16	Sołectwo Osowa						
	1. Położenie asfaltu na drodze wewnętrznej od posesji Nasidłowskiego w kierunku boiska sportowego	Urząd Gminy w Sobkowie	600	60017	6050	majątkowe	18 712,19
	2. Koszenie trawy wokół placu zabaw, altanki oraz zbiornika PPOŻ	Urząd Gminy w Sobkowie	900	90095	4170	bieżące	1 000,00
Razem							19 712,19
17	Sołectwo Sobków						
	1. Wyposażenie świetlicy	Urząd Gminy w Sobkowie	921	92105	4210	bieżące	1 000,00
	2. Prowadzenie zajęć sportowych z dziećmi i młodzieżą	Urząd Gminy w Sobkowie	921	92105	4170	bieżące	3 353,20
	3. Wyasfaltowanie ulicy Południowej	Urząd Gminy w Sobkowie	600	60016	6050	majątkowe	22 000,00
Razem							26 353,20

18	Sołectwo Sokółów Dolny						
	1. Wykonanie nawierzchni asfaltowej na drogach wewnętrznych do drogi powiatowej w kierunku P. Brytek. 2. Od drogi powiatowej w kierunku posesji P. Kalbarczyk	Urząd Gminy w Sobkowie	600	60017	6050	majątkowe	19 027,01
Razem							19 027,01
19	Sołectwo Sokółów Górny						
	1. Remont drogi od p. Łukasika w stronę p. Bierońskiego	Urząd Gminy w Sobkowie	600	60016	4210	bieżące	7 000,00
					4300	bieżące	10 155,93
Razem							17 155,93
20	Sołectwo Staniowice						
	Położenie nawierzchni asfaltowej przed budynkiem Ochotniczej Straży Pożarnej oraz świetlicy wiejskiej	Urząd Gminy w Sobkowie	700	70005	6050	majątkowe	17 314,05
Razem							17 314,05
21	Sołectwo Stare Kotlice						
	1. Zakup kosiarki spalinowej do koszenia boiska przy świetlicy	Urząd Gminy w Sobkowie	921	92105	4210	bieżące	1 600,00
	2. Zakup gry cymbergaj do świetlicy	Urząd Gminy w Sobkowie	921	92105	4210	bieżące	1 600,00
	3. Zrobienie wylewki w drugim pomieszczeniu świetlicy	Urząd Gminy w Sobkowie	921	92105	6050	majątkowe	7 367,63
Razem							10 567,63
22	Sołectwo Szczepanów						

	1. Porządkowanie działki gminnej wokół zlokalizowanego placu zabaw	Urząd Gminy w Sobkowie	700	70005	4170	bieżące	300,00
					4300	bieżące	2 581,03
	2. Zakup altany	Urząd Gminy w Sobkowie	926	92605	6060	majątkowe	6 000,00
Razem							8 881,03
23	Sołectwo Wierzbica						
	Remont drogi gminnej wraz z rowami w Wierzbicy Dolnej	Urząd Gminy w Sobkowie	600	60016	4210	bieżące	1 000,00
					4300	bieżące	8 434,45
Razem							9 434,45
24	Sołectwo Wólka Kawęcka						
	Remont drogi wewnętrznej poprzez wykonanie nawierzchni tuczniowej od nr 20 przez las	Urząd Gminy w Sobkowie	600	60017	4210	bieżące	3 400,00
					4300	bieżące	5 006,67
Razem							8 406,67
25	Sołectwo Żerniki						
	Remont budynku remizy wiejskiej w Żernikach	Urząd Gminy w Sobkowie	754	75412	4300	bieżące	12 038,71
	Zakup ławeczki	Urząd Gminy w Sobkowie	926	92605	4210	bieżące	400,00
Razem							12 438,71
OGÓLEM							349 654,26

Przewodniczący
Rady Gminy
Stanisław Szlembarski